Ц954.2
Б59

БІБЛІОТЕКА УЧНЯ-ПІАНІСТА
БИБЛИОТЕКА УЧЕНИКА-ПИАНИСТА

ЧИТАЛЬНИЙ ЗАЛ

ДИТЯЧА МУЗИЧНА ШКОЛА

ДЕТСКАЯ МУЗЫКАЛЬНАЯ ШКОЛА

КЛАС 5 КЛАСС
ВИПУСК III ВЫПУСК

МИСТЕЦТВО
КИЇВ·1965

Рекомендовано Управлінням учбових закладів Міністерства культури УРСР як учбово-педагогічний репертуар.

Рекомендовано Управлением учебных заведений Министерства культуры УССР в качестве учебно-педагогического репертуара.

БІБЛІОТЕКА УЧНЯ-ПІАНІСТА
БИБЛИОТЕКА УЧЕНИКА-ПИАНИСТА
ДМШ

ПЕДАГОГІЧНИЙ РЕПЕРТУАР ДЛЯ ФОРТЕПІАНО
З ТВОРІВ РАДЯНСЬКИХ КОМПОЗИТОРІВ

ПЕДАГОГИЧЕСКИЙ РЕПЕРТУАР ДЛЯ ФОРТЕПИАНО
ИЗ ПРОИЗВЕДЕНИЙ СОВЕТСКИХ КОМПОЗИТОРОВ

ЧИТАЛЬНИЙ ЗАЛ

КЛАС 5 КЛАСС

ВИПУСК III ВЫПУСК

РЕДАКТОР-УПОРЯДНИК

Б. МИЛИЧ

РЕДАКТОР-СОСТАВИТЕЛЬ

Дніпропетровська
МІСЬКА БІБЛІОТЕКА
ДІТЕЙ-ТЕАТРАЛЬНОЇ
ЛІТЕРАТУРИ

Видавництво
„МИСТЕЦТВО"
Київ — 1965

Л. ЧЕПЕЛЯНСЬКИЙ Л. ЧЕПЕЛЯНСКИЙ

Lento

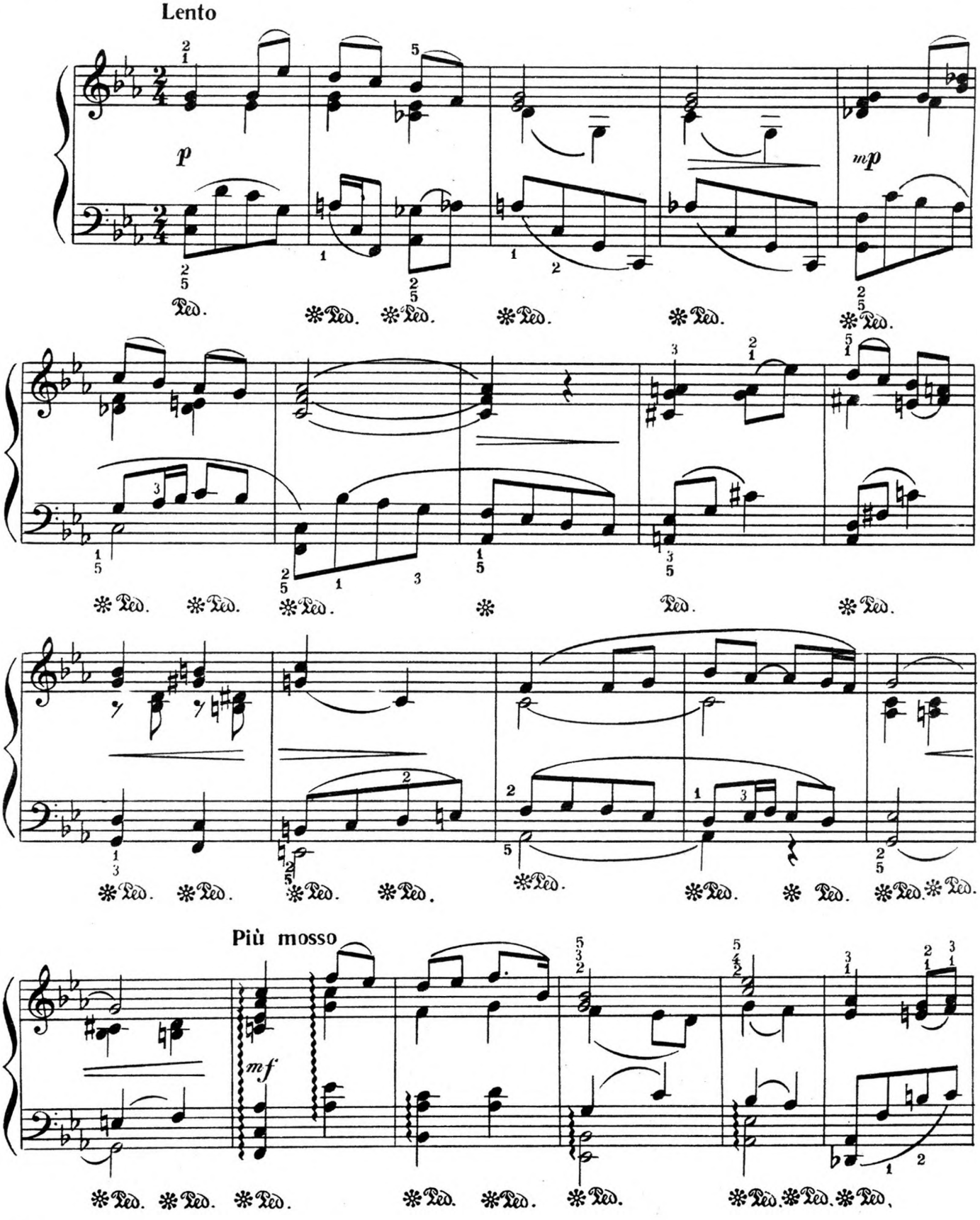

Tempo I

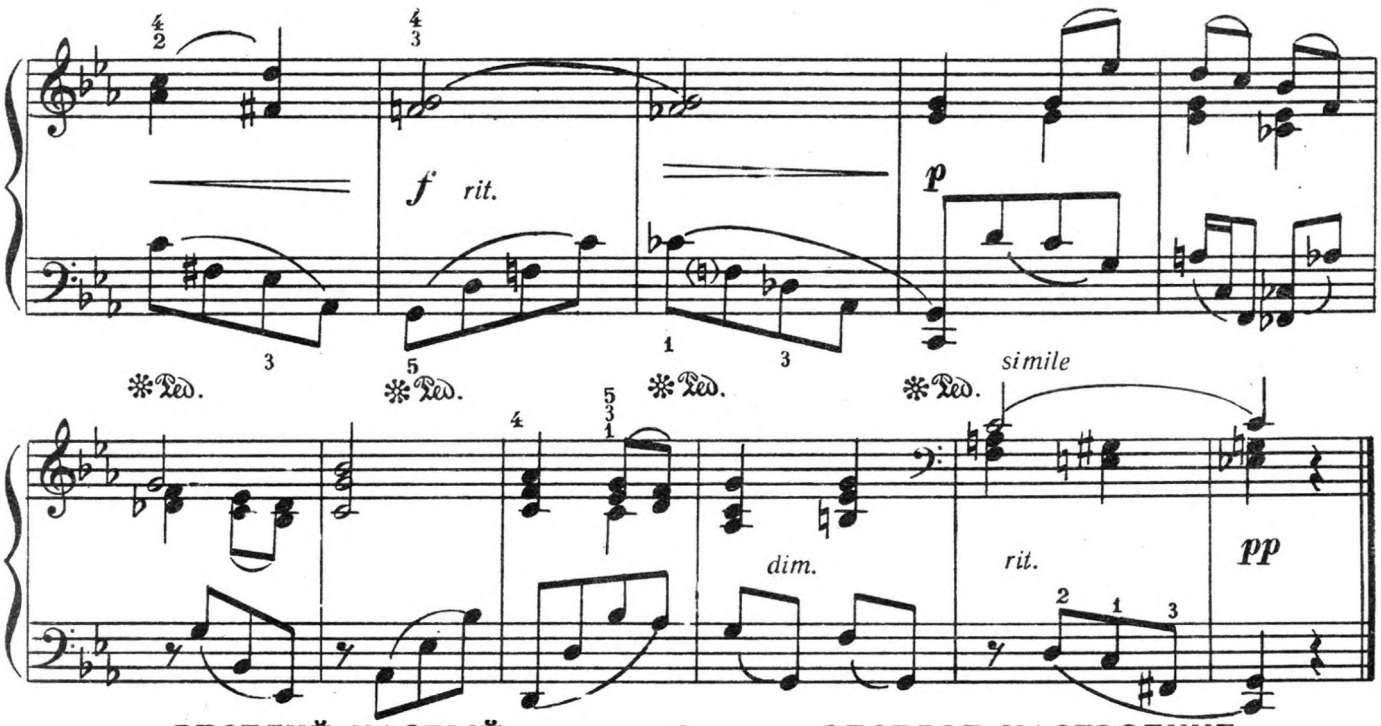

ВЕСЕЛИЙ НАСТРІЙ 2 ВЕСЕЛОЕ НАСТРОЕНИЕ

Л. ЧЕПЕЛЯНСЬКИЙ Л. ЧЕПЕЛЯНСКИЙ

Vivo

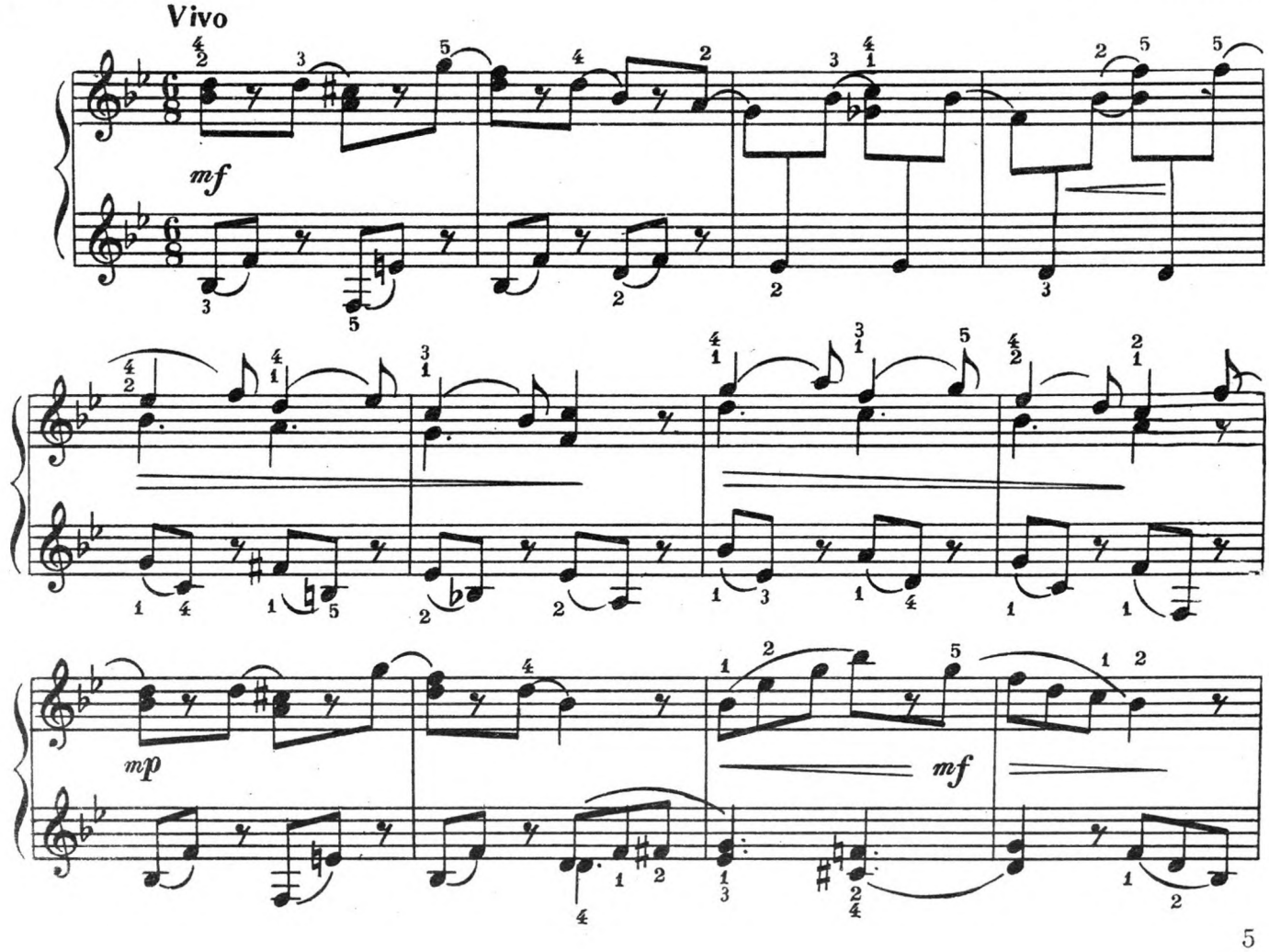

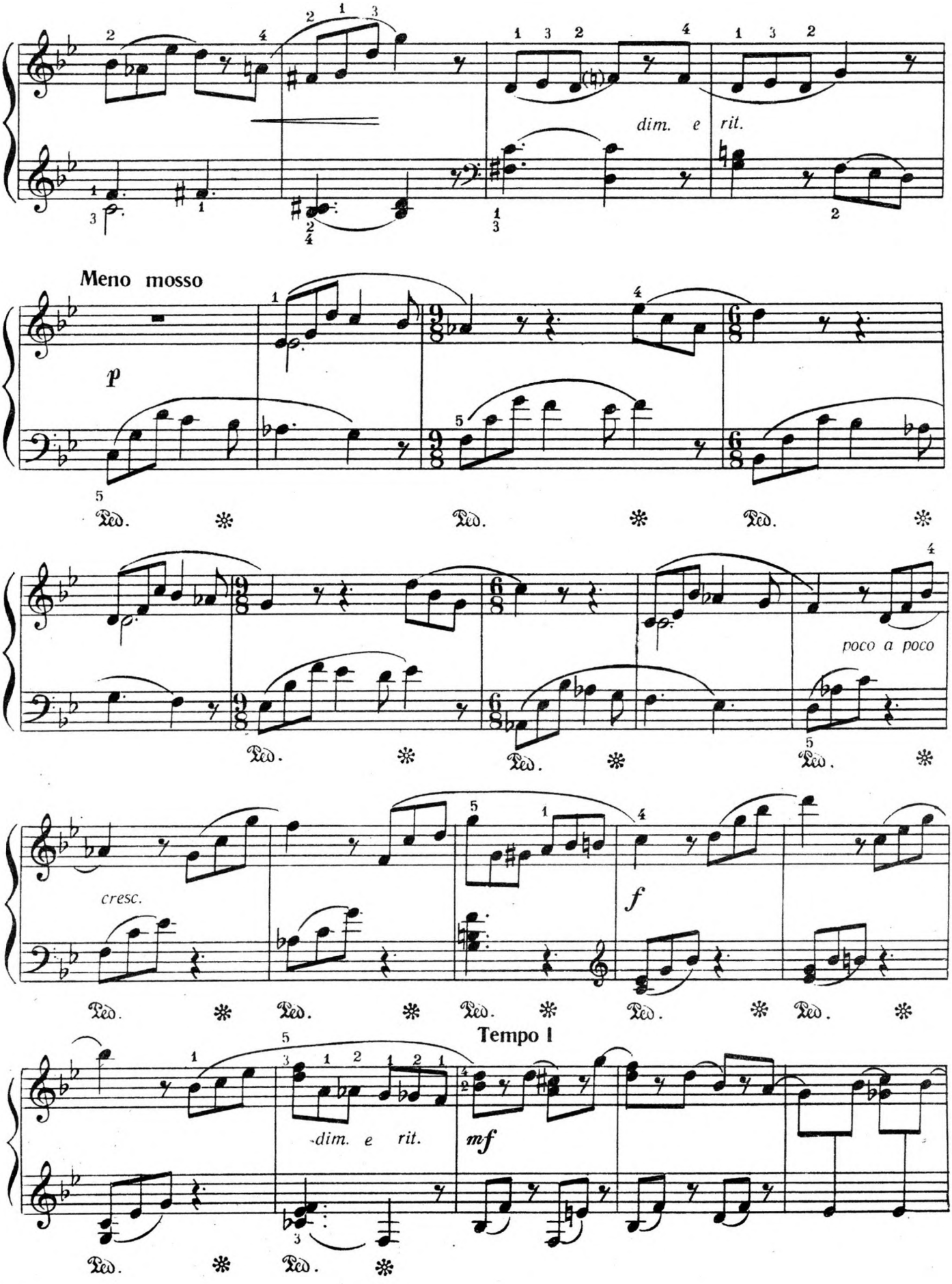
dim. e rit.
Meno mosso
p
Ped.
poco a poco
cresc.
f
Tempo I
dim. e rit.
mf

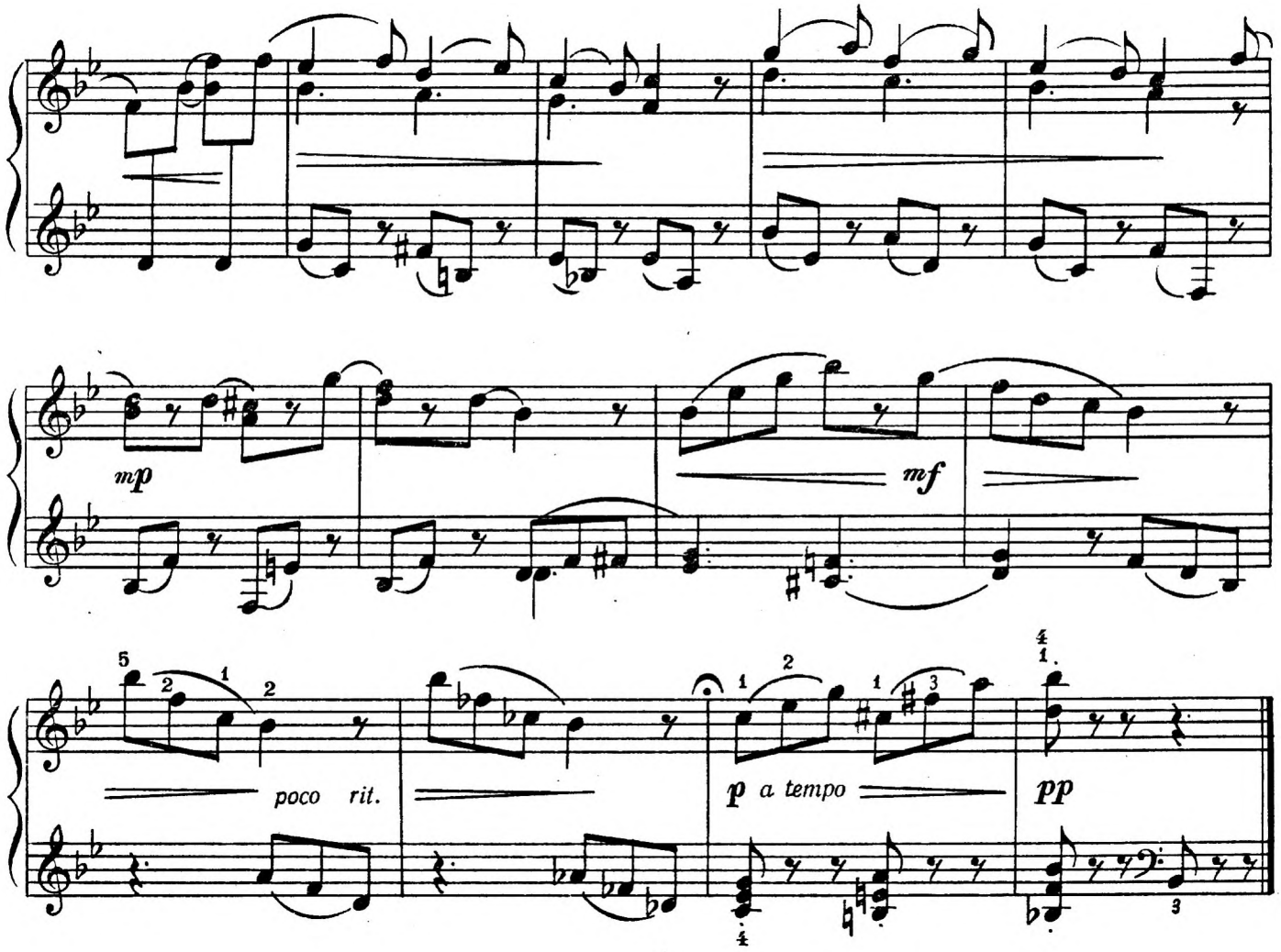

РОМАНС 3 РОМАНС

Д. ШОСТАКОВИЧ Д. ШОСТАКОВИЧ

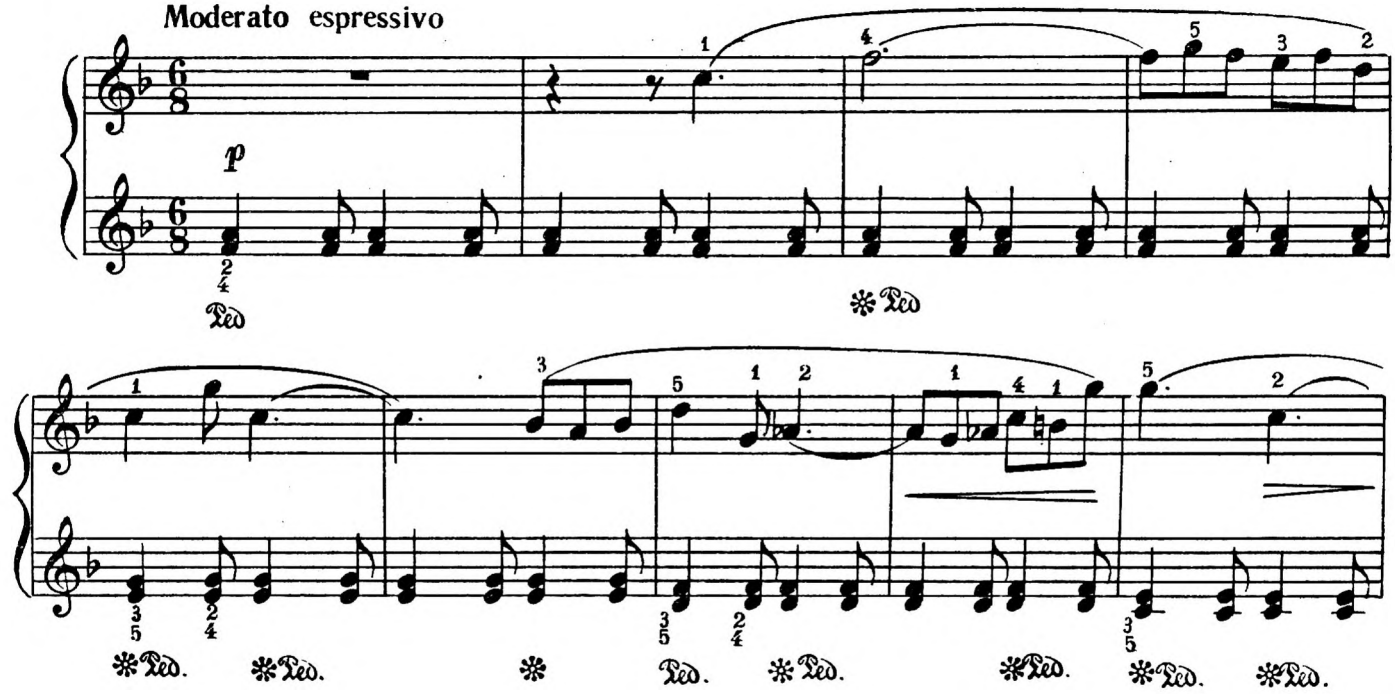

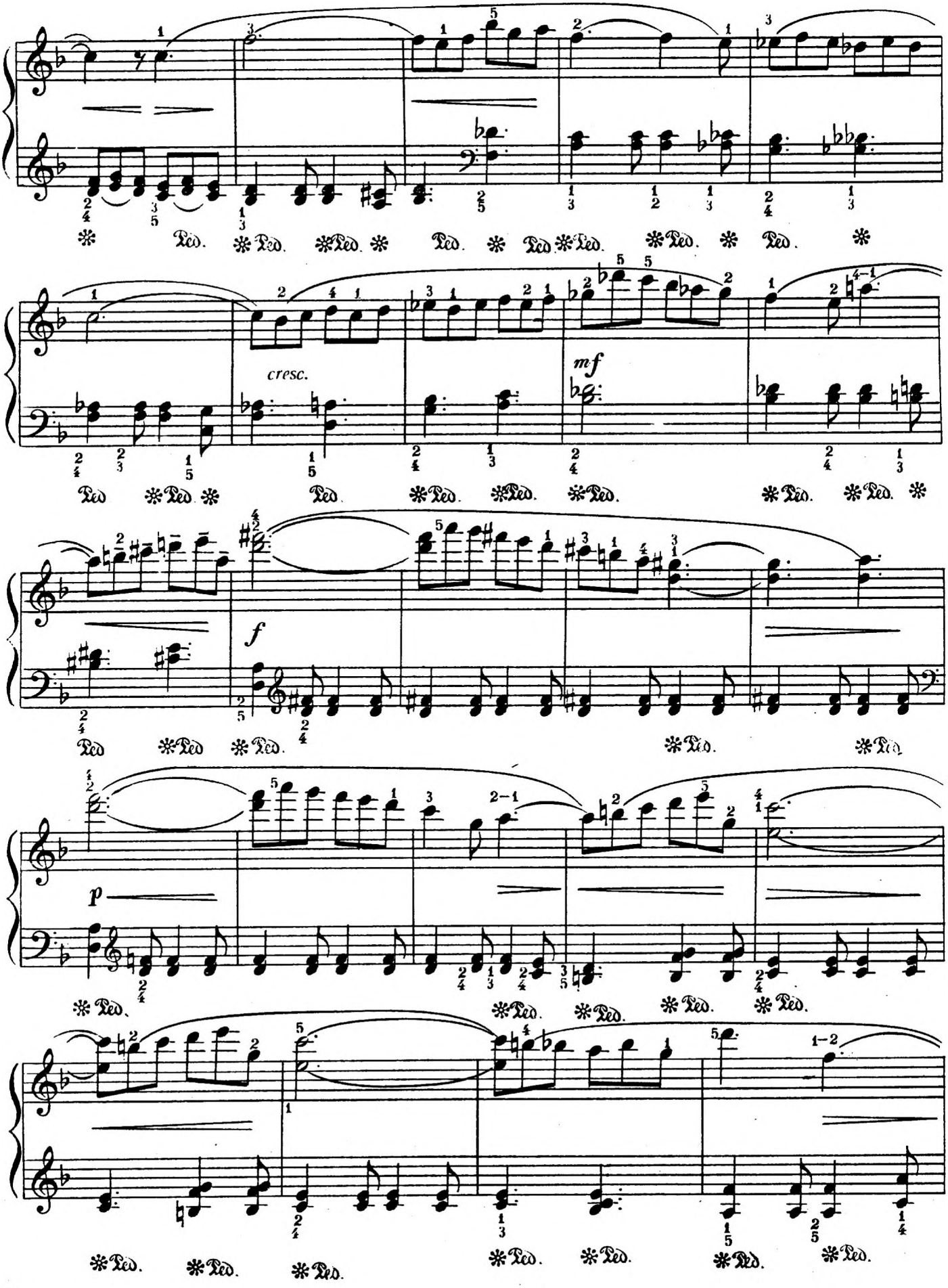
cresc.
mf
f
p

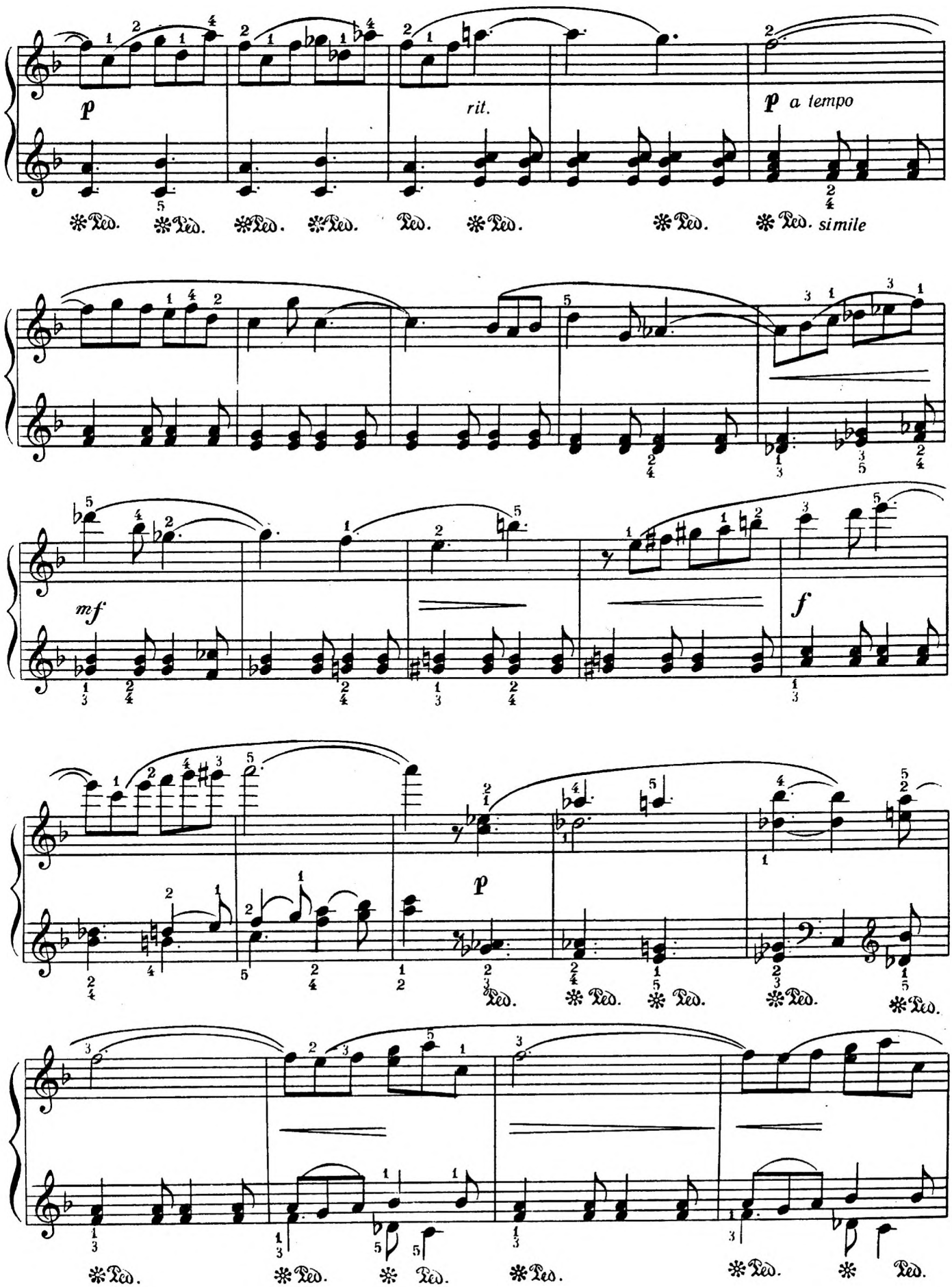
p
rit.
p a tempo
simile
mf
f
p

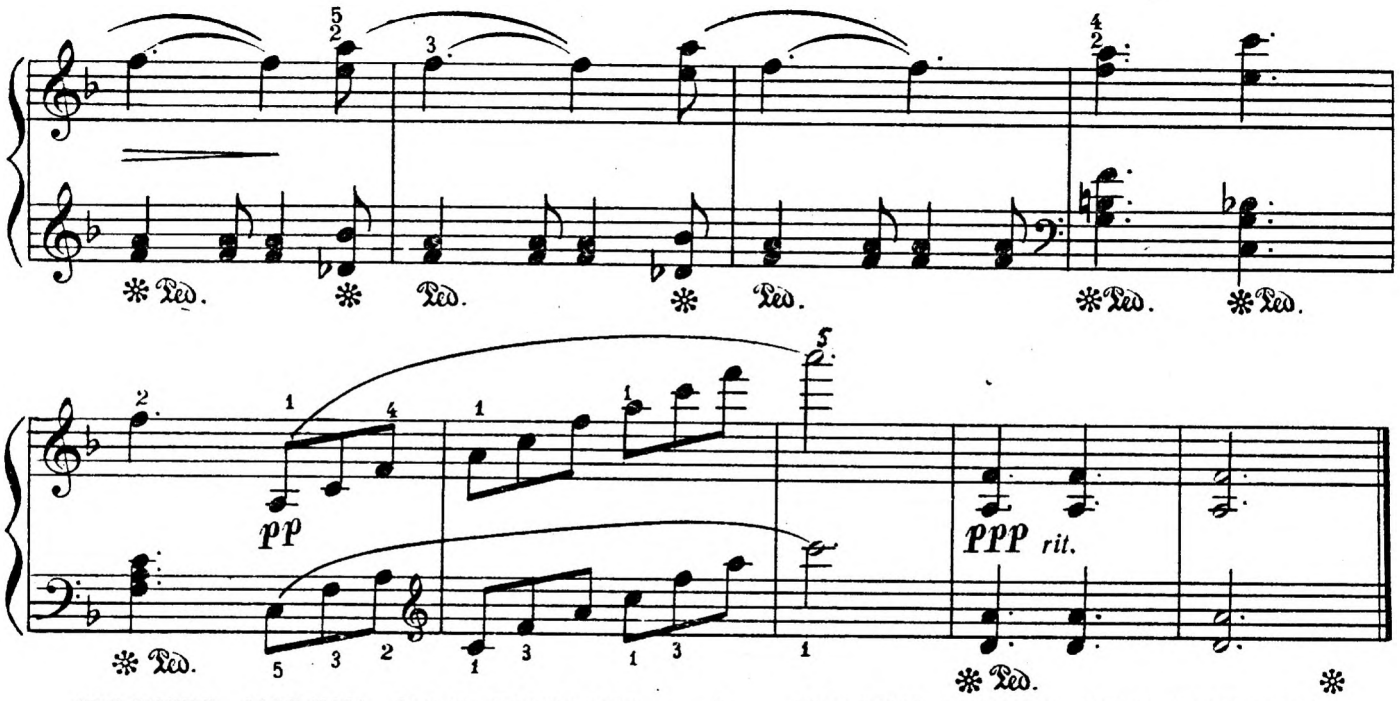

ХОДИТЬ МІСЯЦЬ НАД ЛУКАМИ 4 **ХОДИТ МЕСЯЦ НАД ЛУГАМИ**

Тв. 65 *Соч. 65*

С. ПРОКОФ'ЄВ **С. ПРОКОФЬЕВ**

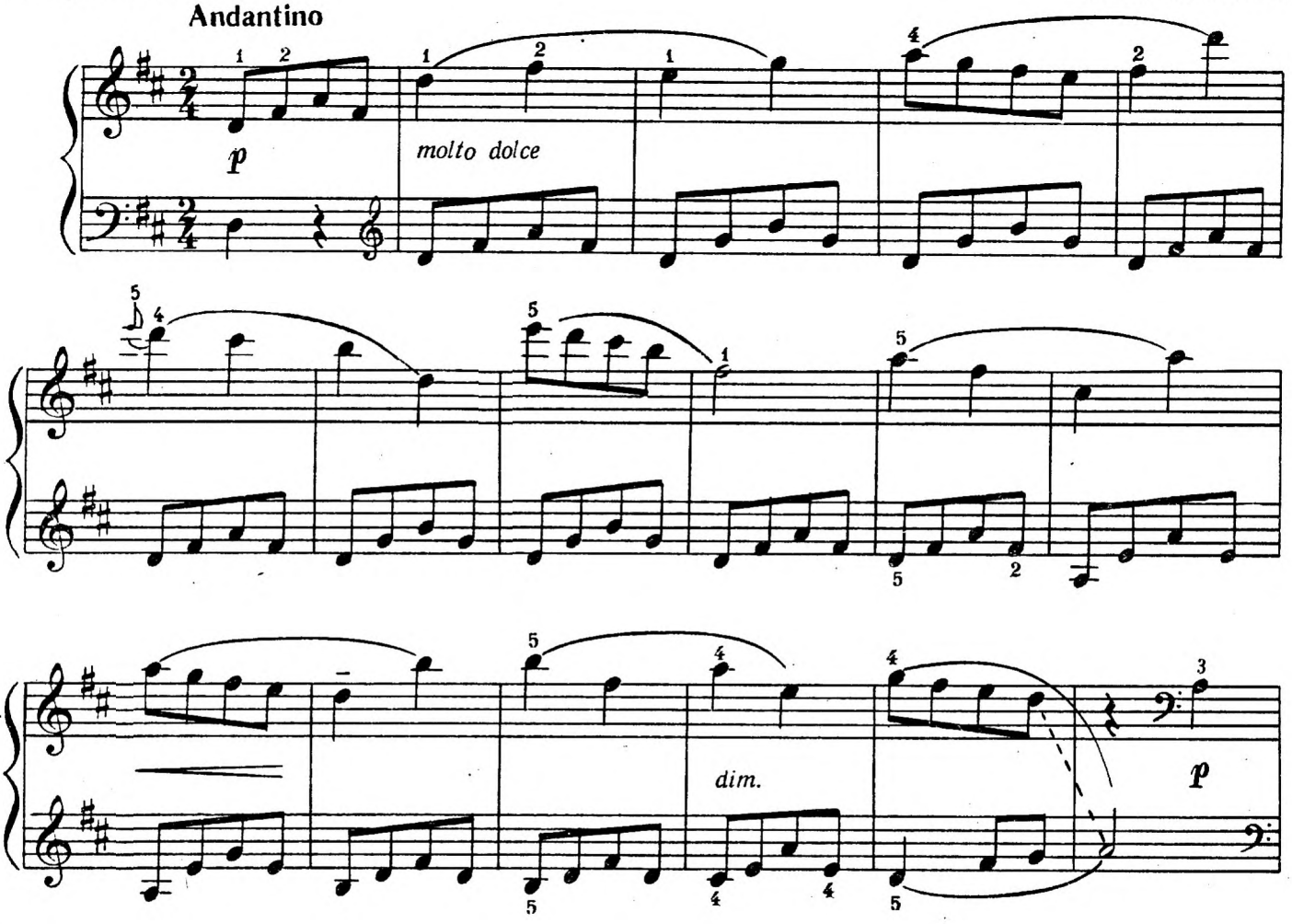

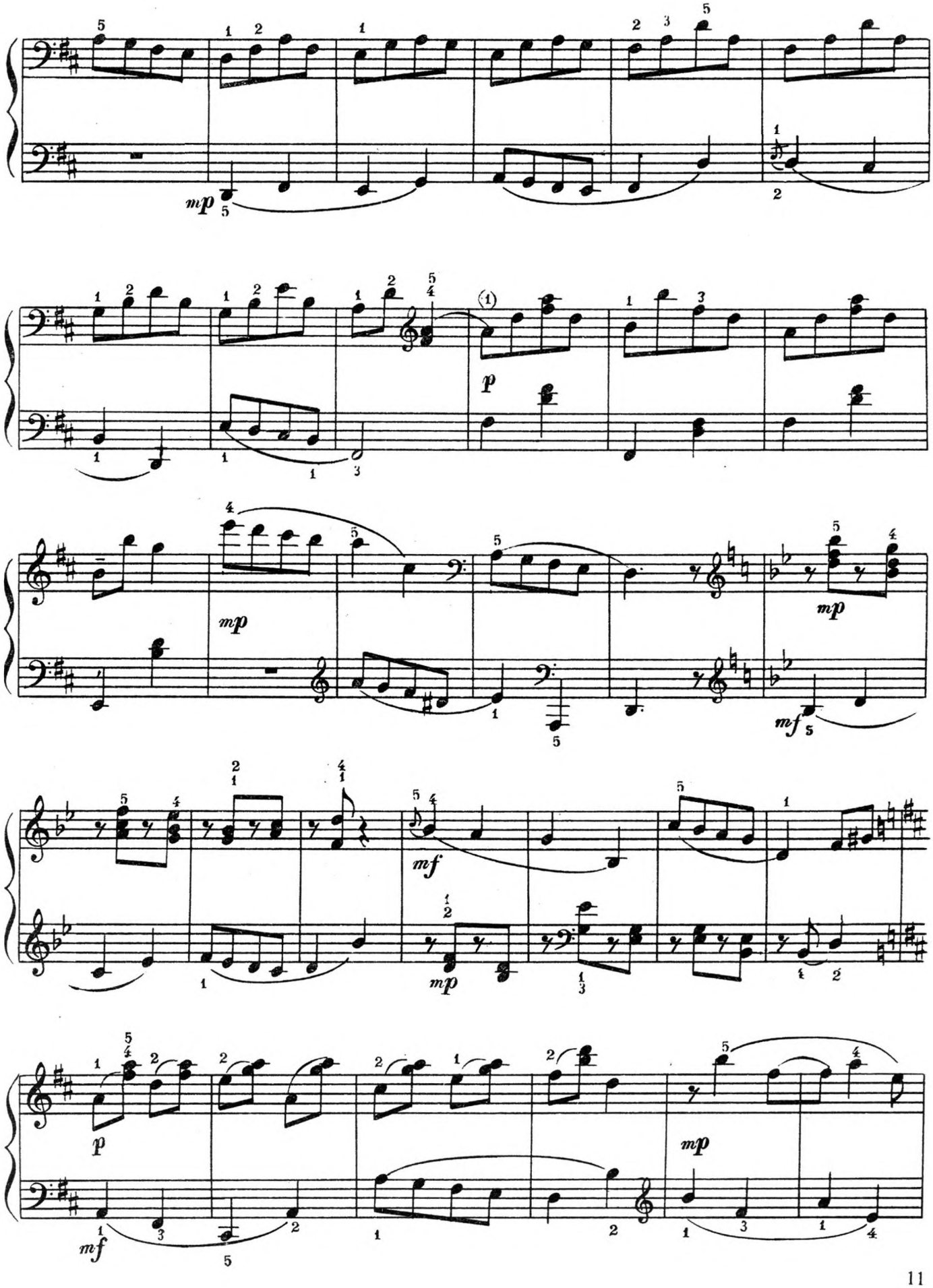
mp
p
mp
mp
mf
mf
mp
p
mf
mp

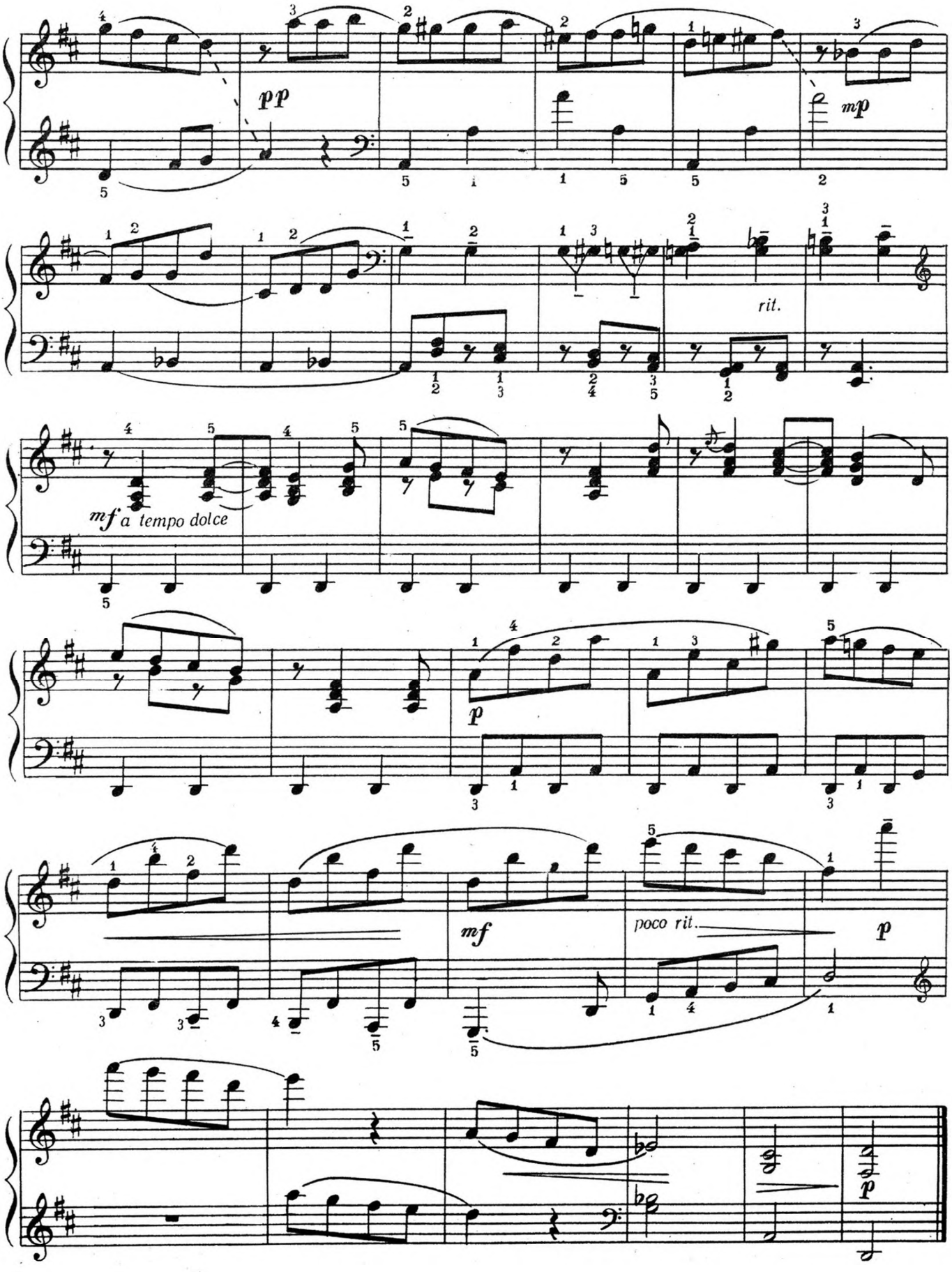
pp
mp
rit.
mf a tempo dolce
p
mf
poco rit.
p
p

П. ГЛУШКОВ

П. ГЛУШКОВ

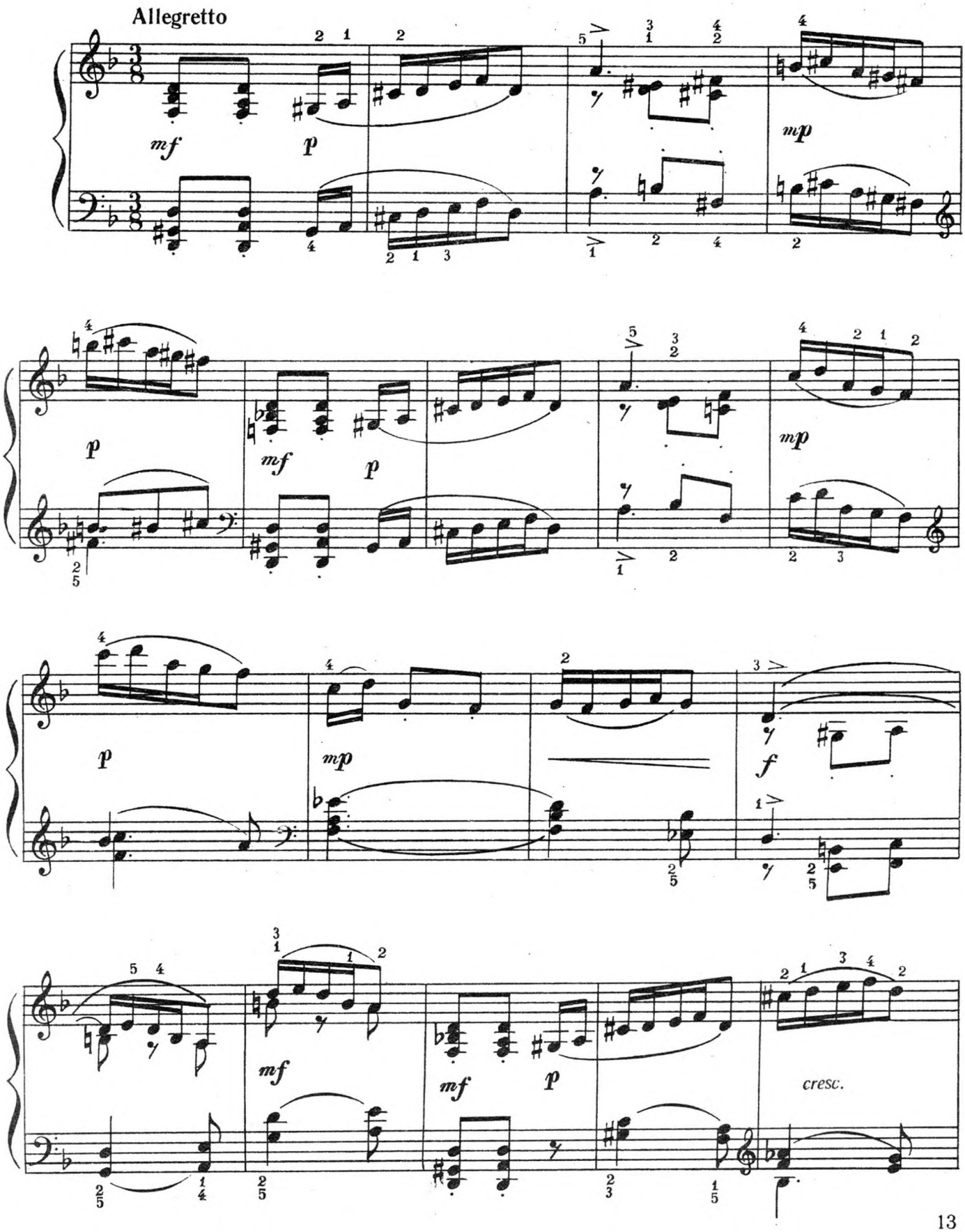

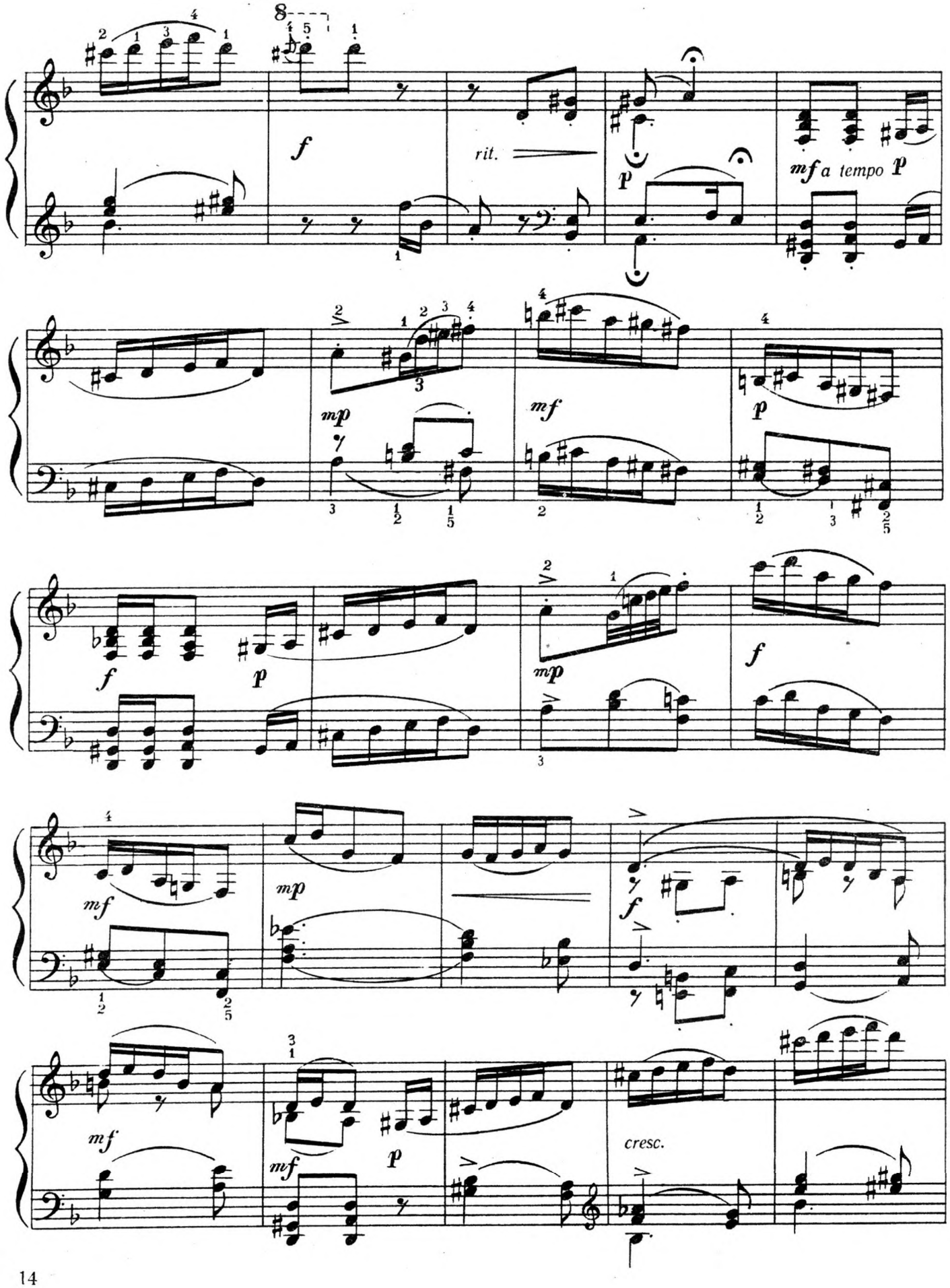
8
f
rit.
p
mf a tempo p
mp
mf
p
f
p
mp
f
mf
mp
f
mf
p
cresc.

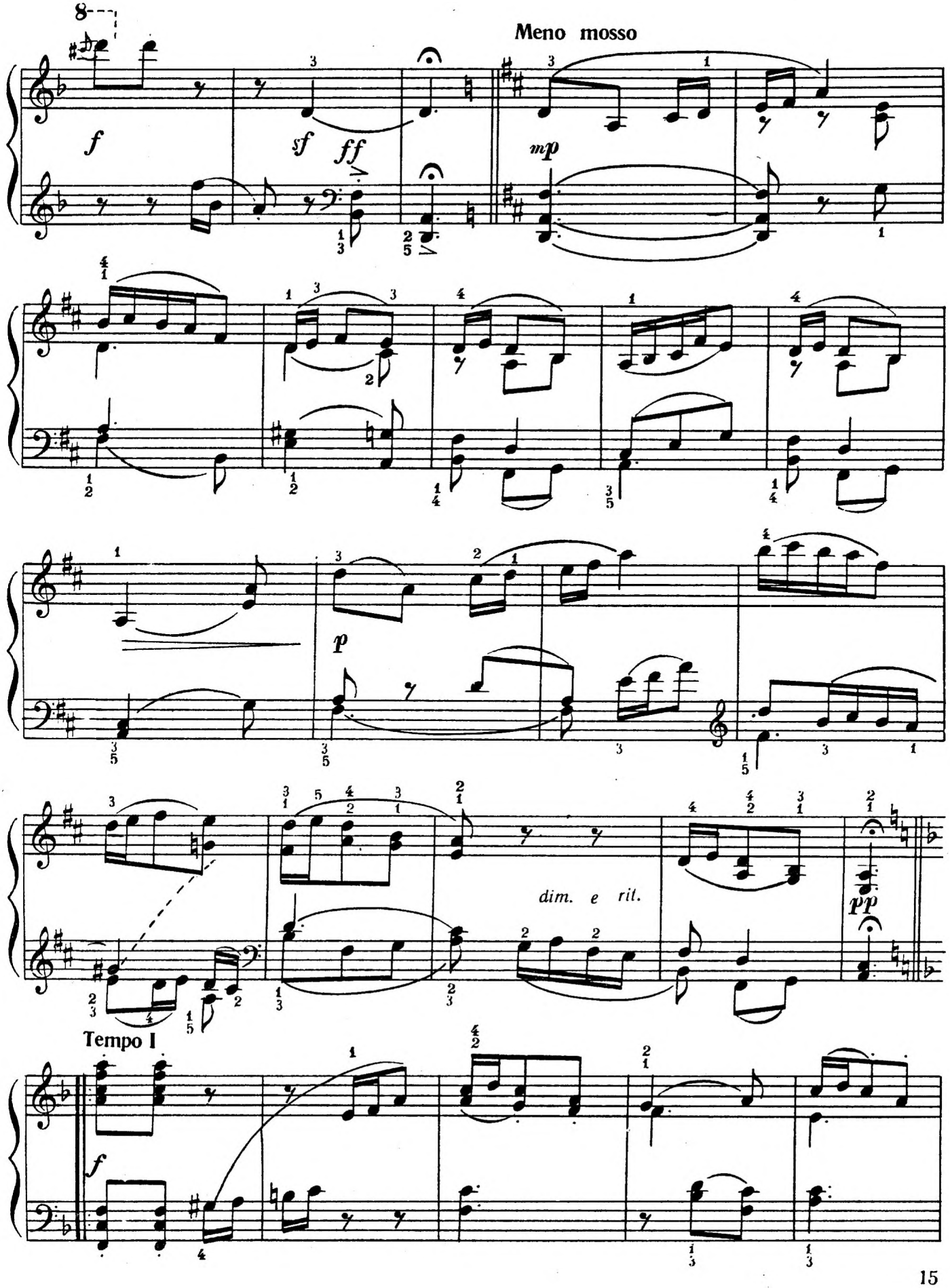
8
Meno mosso
f
sf
ff
mp
p
dim. e rit.
pp
Tempo I
f

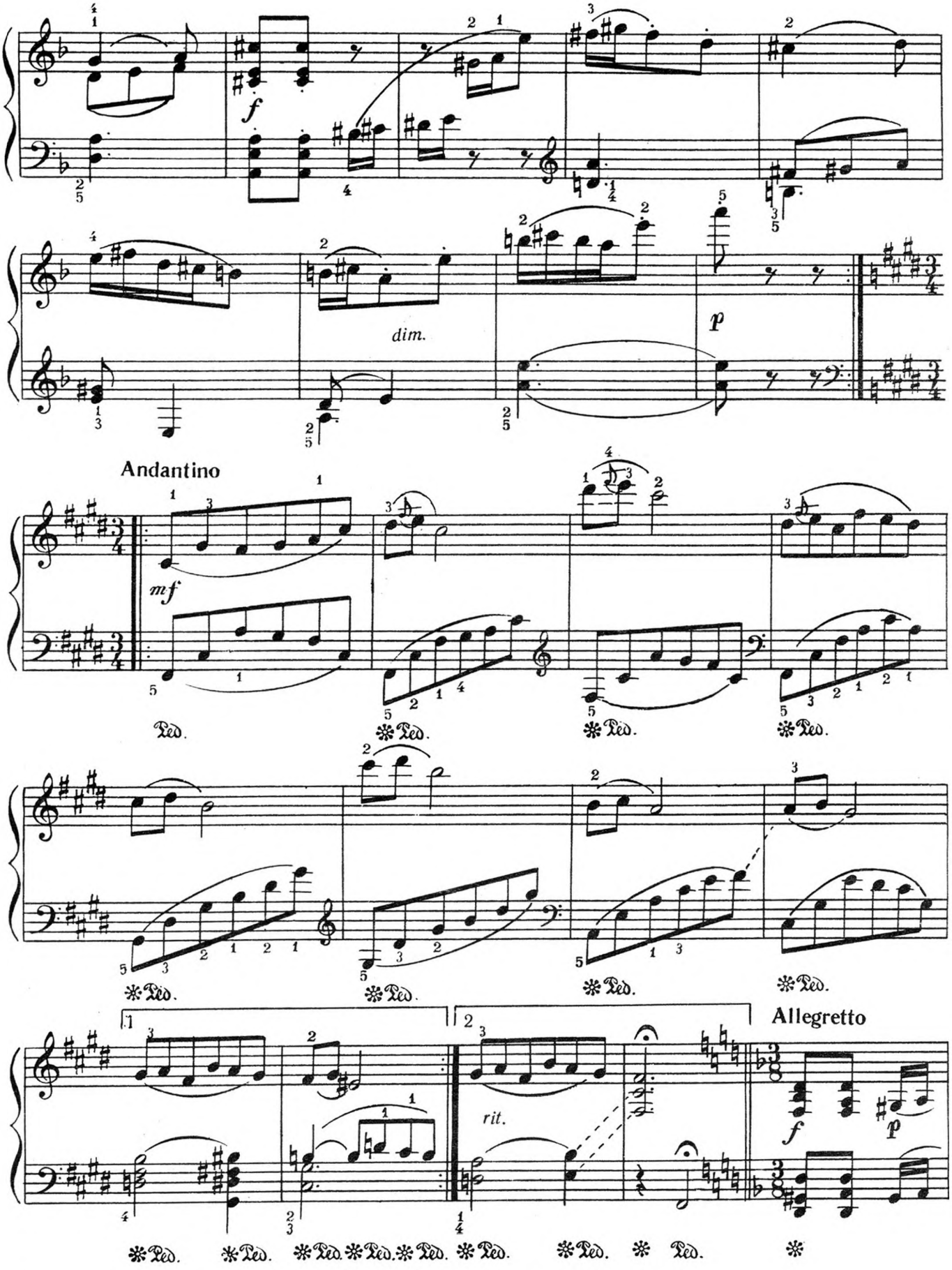
f
dim.
p
Andantino
mf
Ped.
rit.
Allegretto
f
p

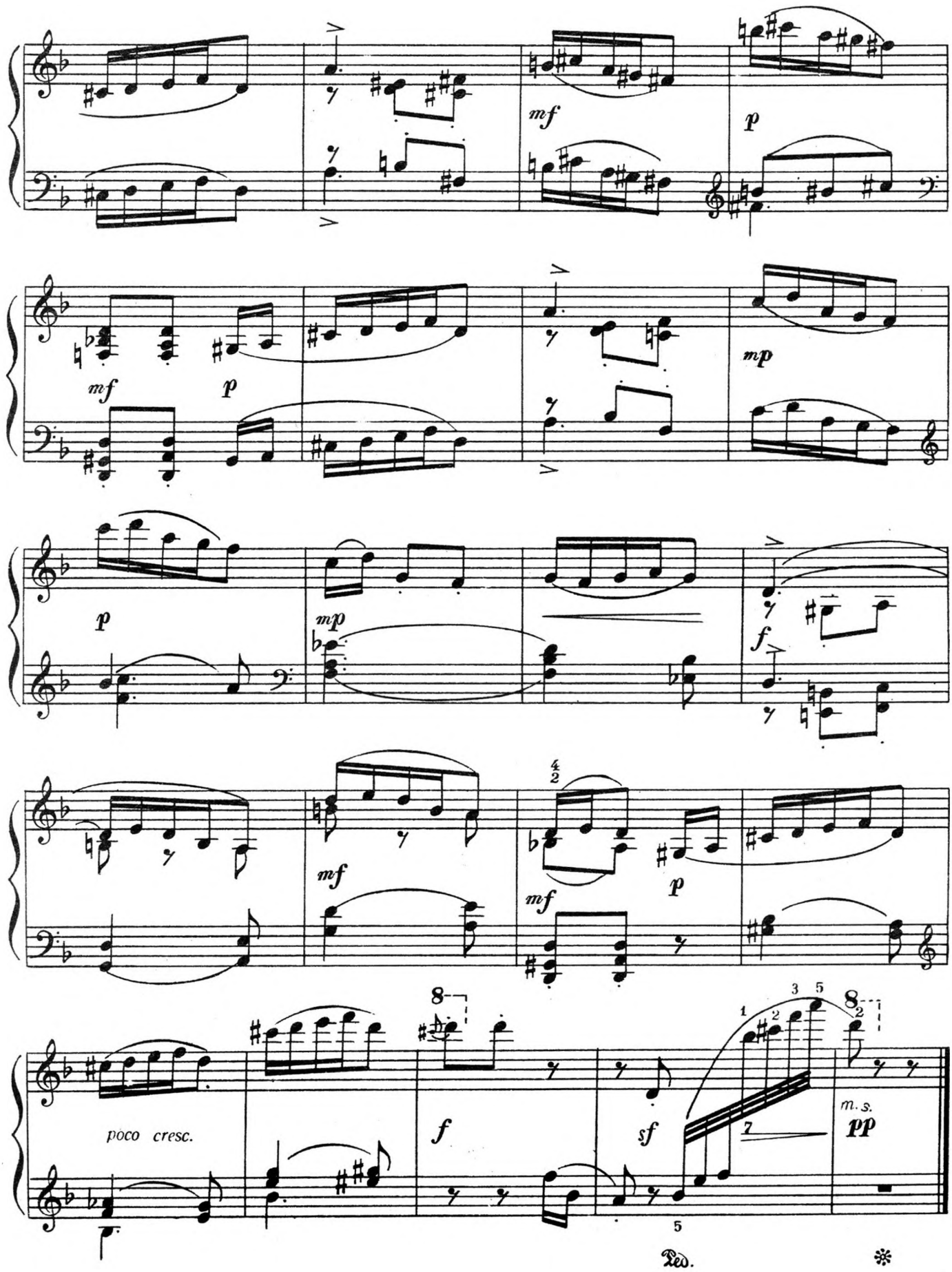
mf
p
mf
p
mp
p
mp
f
mf
mf
p
poco cresc.
f
sf
m. s.
pp
Ped.
✻

А. КАЛНИНЬ А. КАЛНЫНЬ

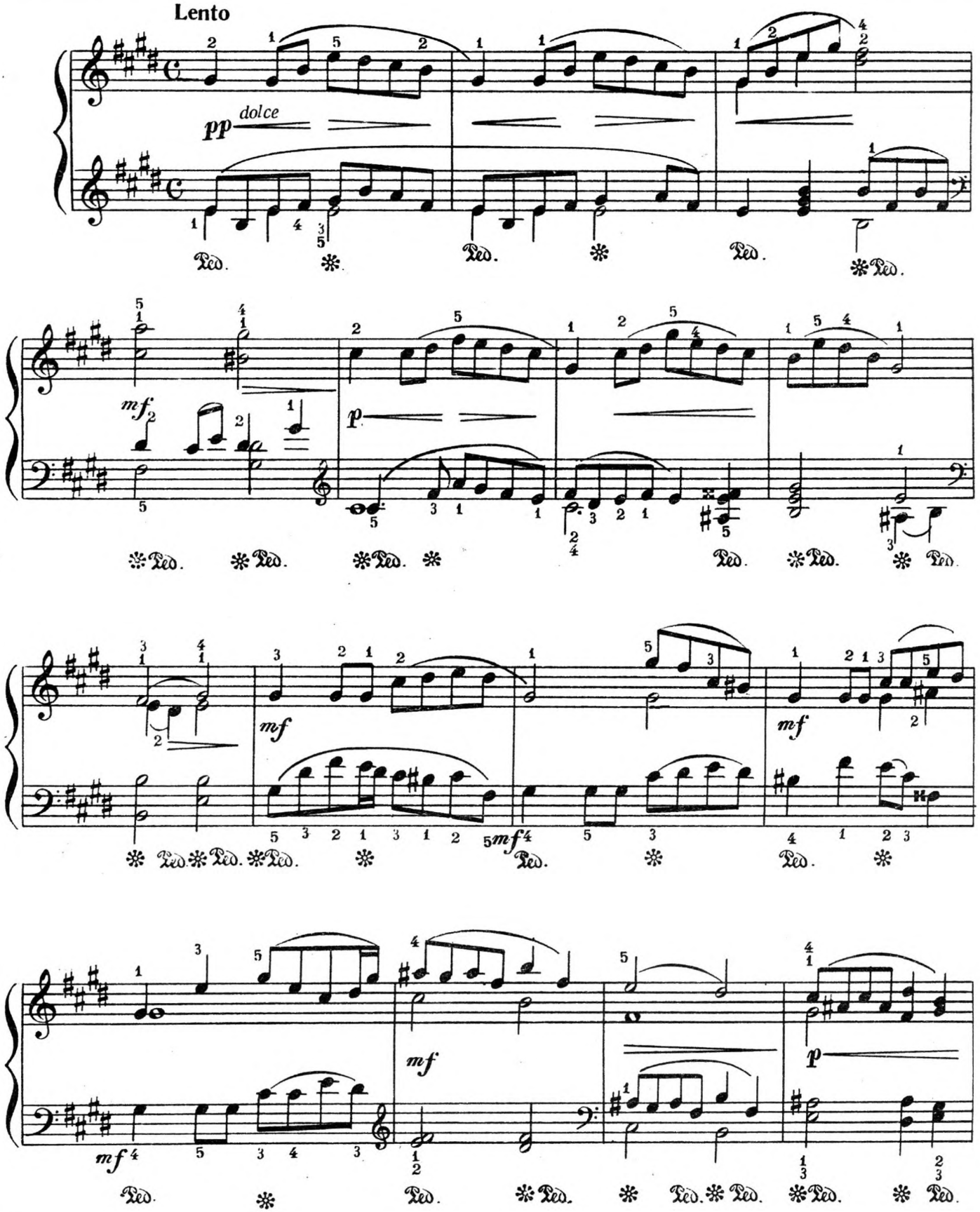

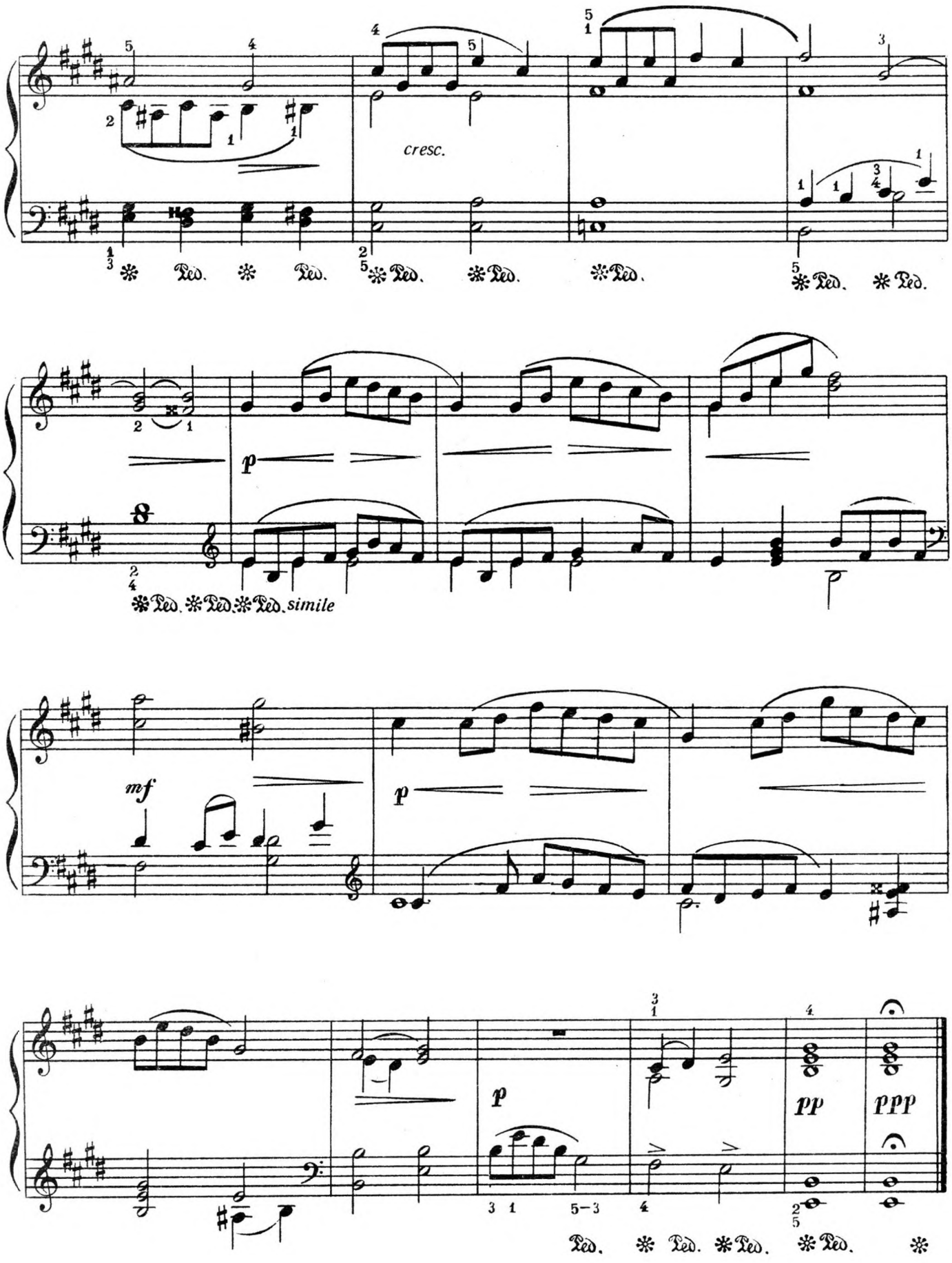
cresc.
Ped. * Ped. * Ped. * Ped. * Ped. * Ped. * Ped. * Ped.
p
8
Ped. * Ped. * Ped. simile
mf
p
p
pp
ppp
Ped. * Ped. * Ped. * Ped. *

В. БАРВІНСЬКИЙ В. БАРВИНСКИЙ

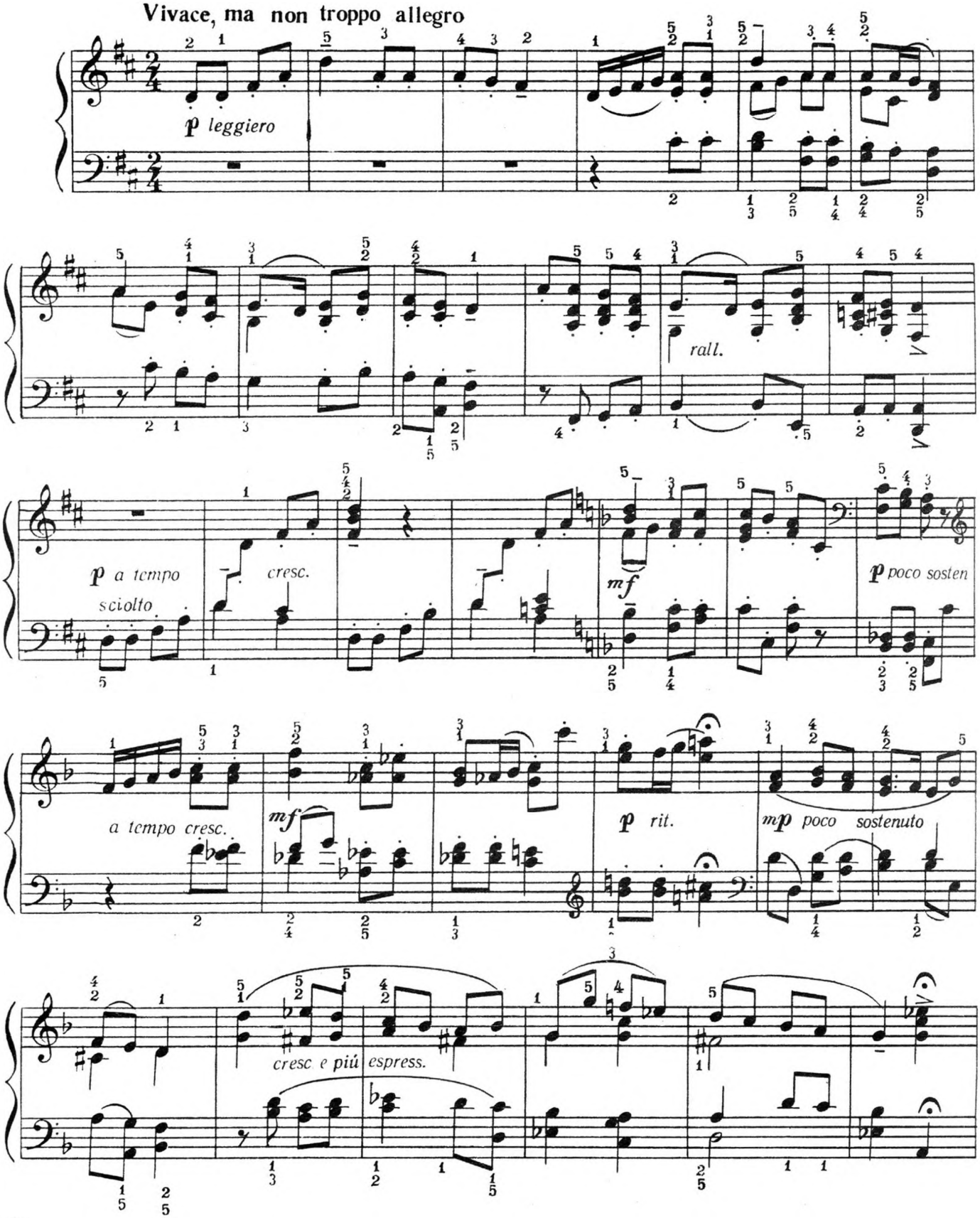

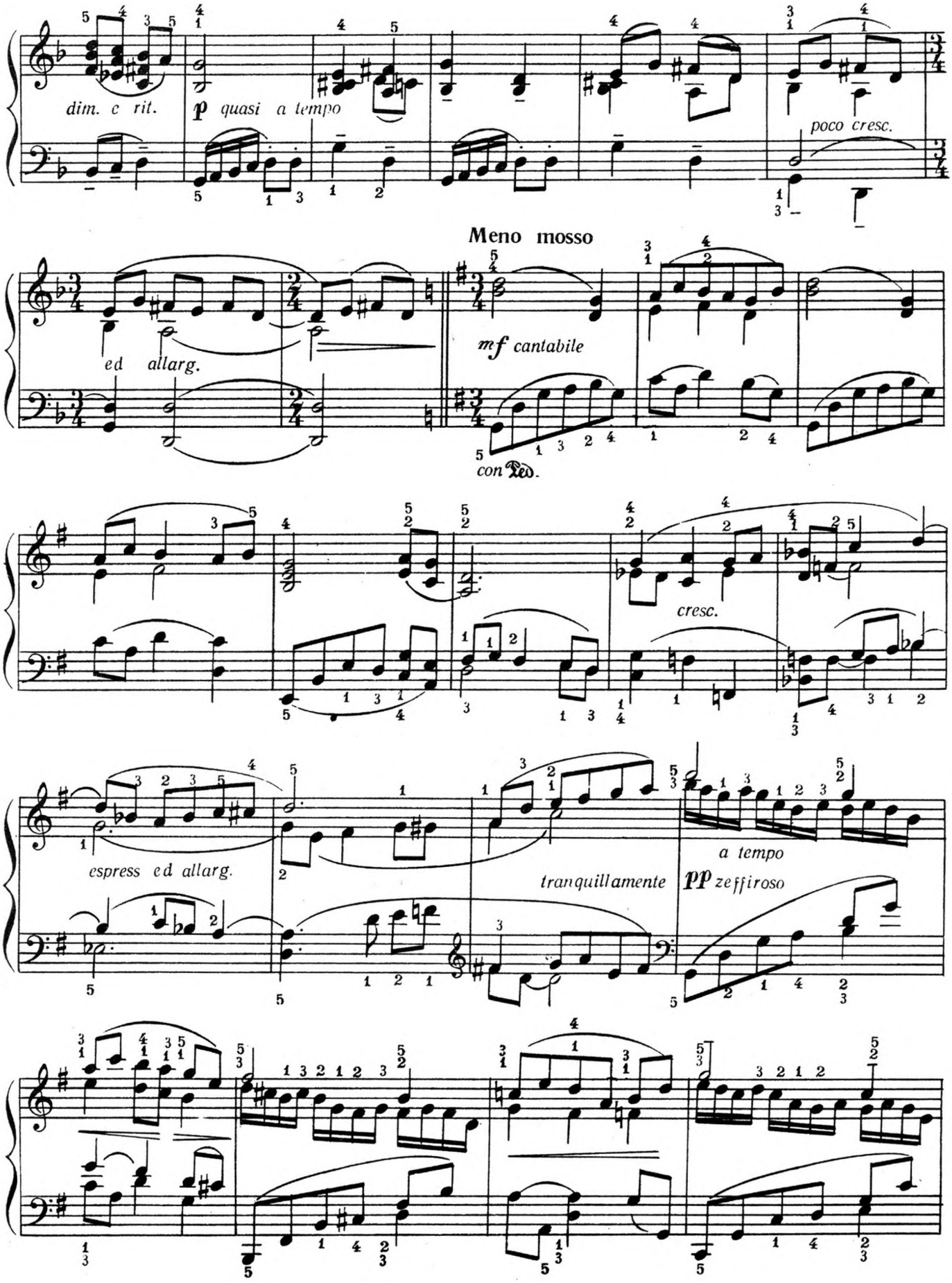
dim. e rit.
p quasi a tempo
poco cresc.
Meno mosso
ed allarg.
mf cantabile
con Ped.
cresc.
espress ed allarg.
tranquillamente
a tempo
pp zeffiroso

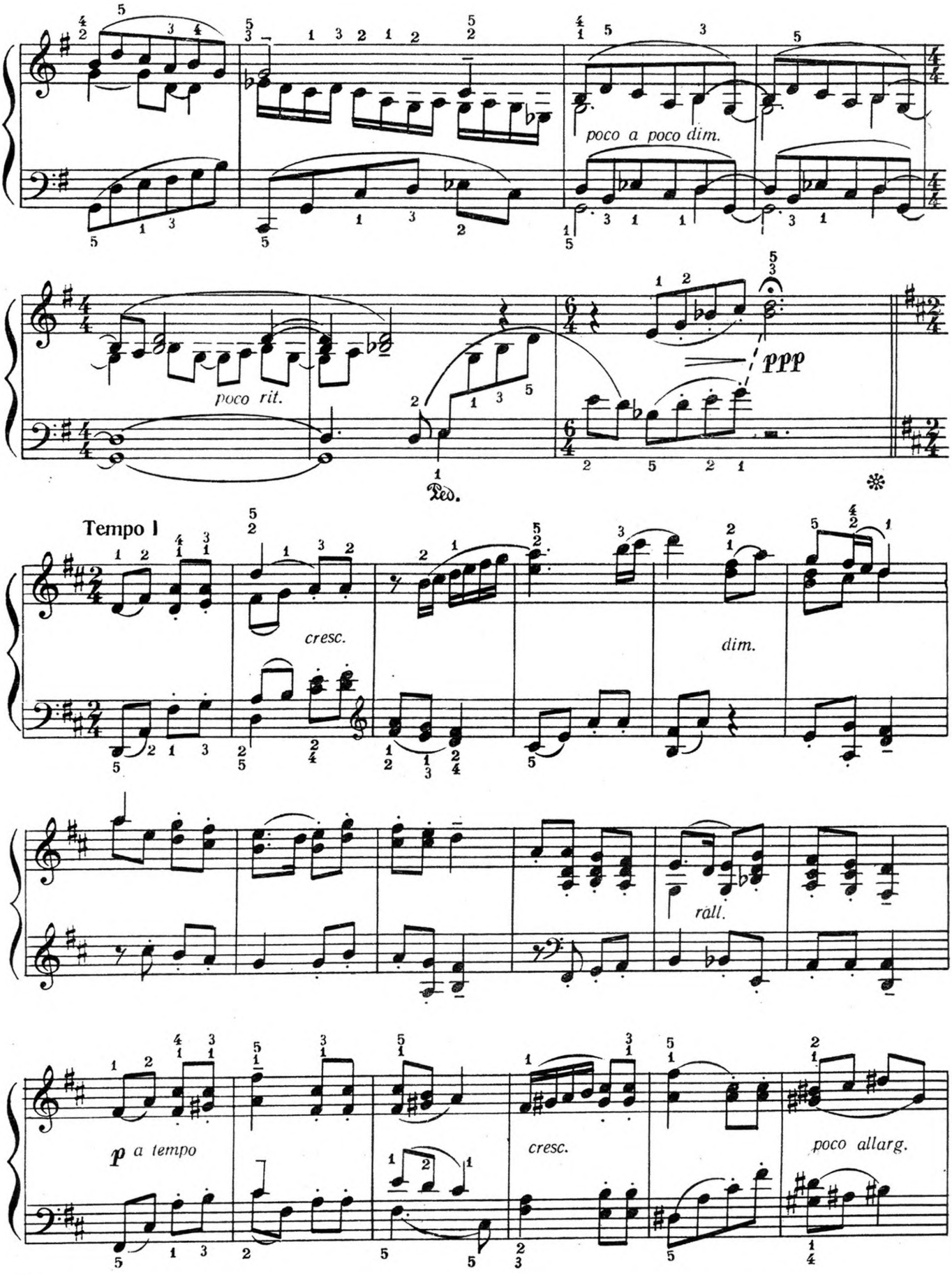
poco a poco dim.
poco rit.
ppp
Ped.
Tempo I
cresc.
dim.
rall.
p a tempo
cresc.
poco allarg.

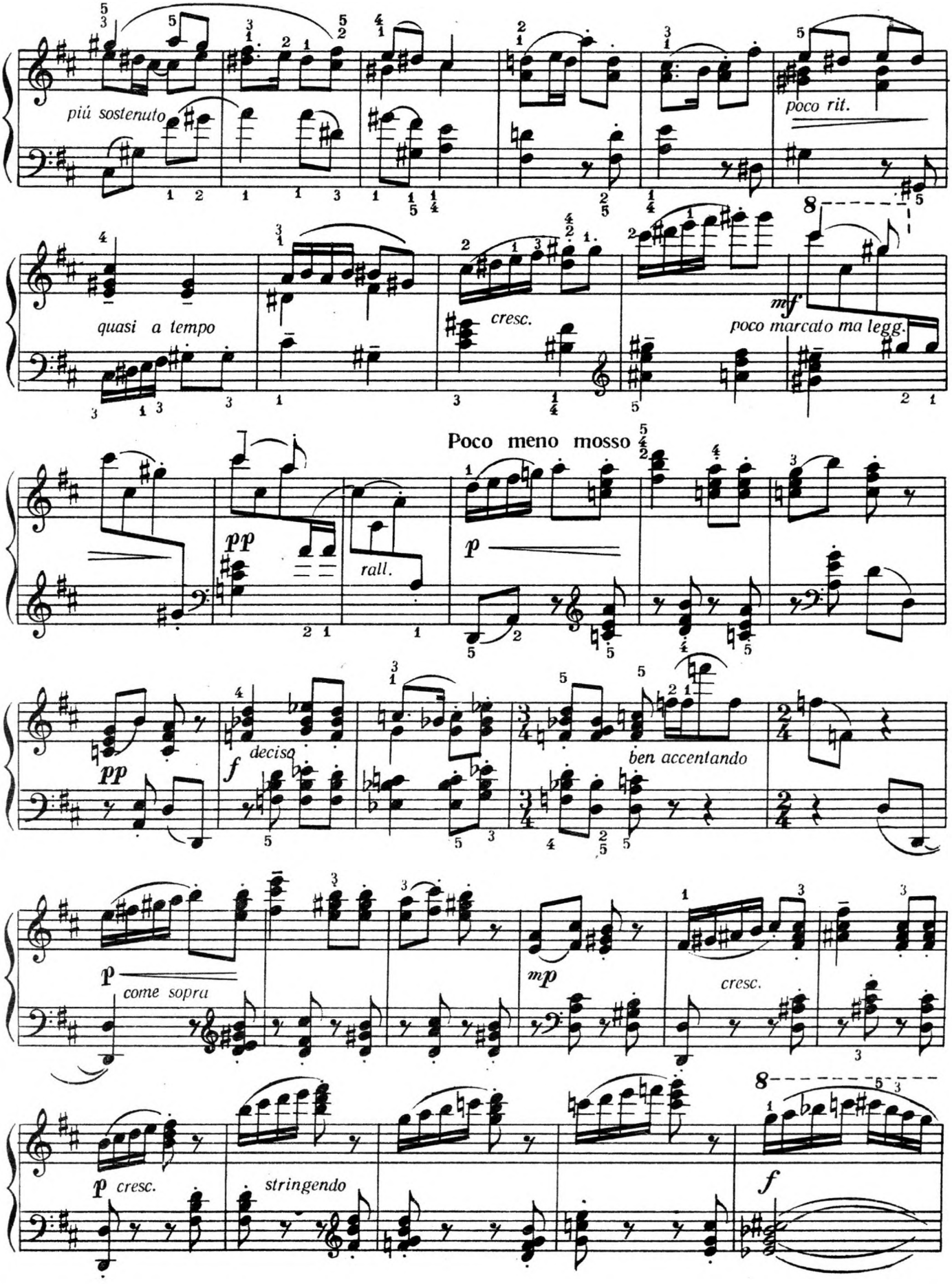
piú sostenuto
poco rit.
quasi a tempo
cresc.
mf
poco marcato ma legg.
Poco meno mosso
pp
rall.
p
pp
deciso
f
ben accentando
p
come sopra
mp
cresc.
p cresc.
stringendo
f

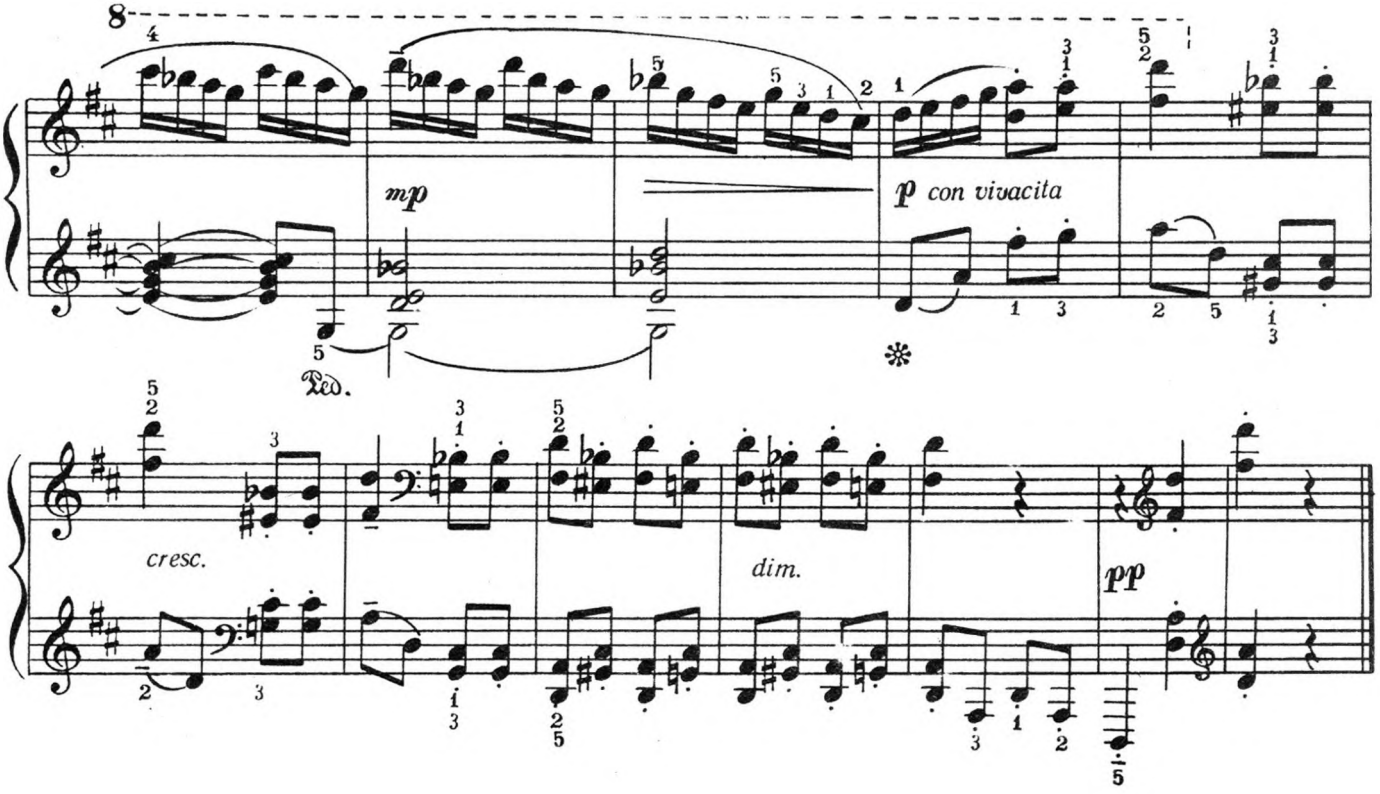

НОВА ГРА 8 НОВАЯ ИГРА

Ю. ПОЛУНІН Ю. ПОЛУНИН

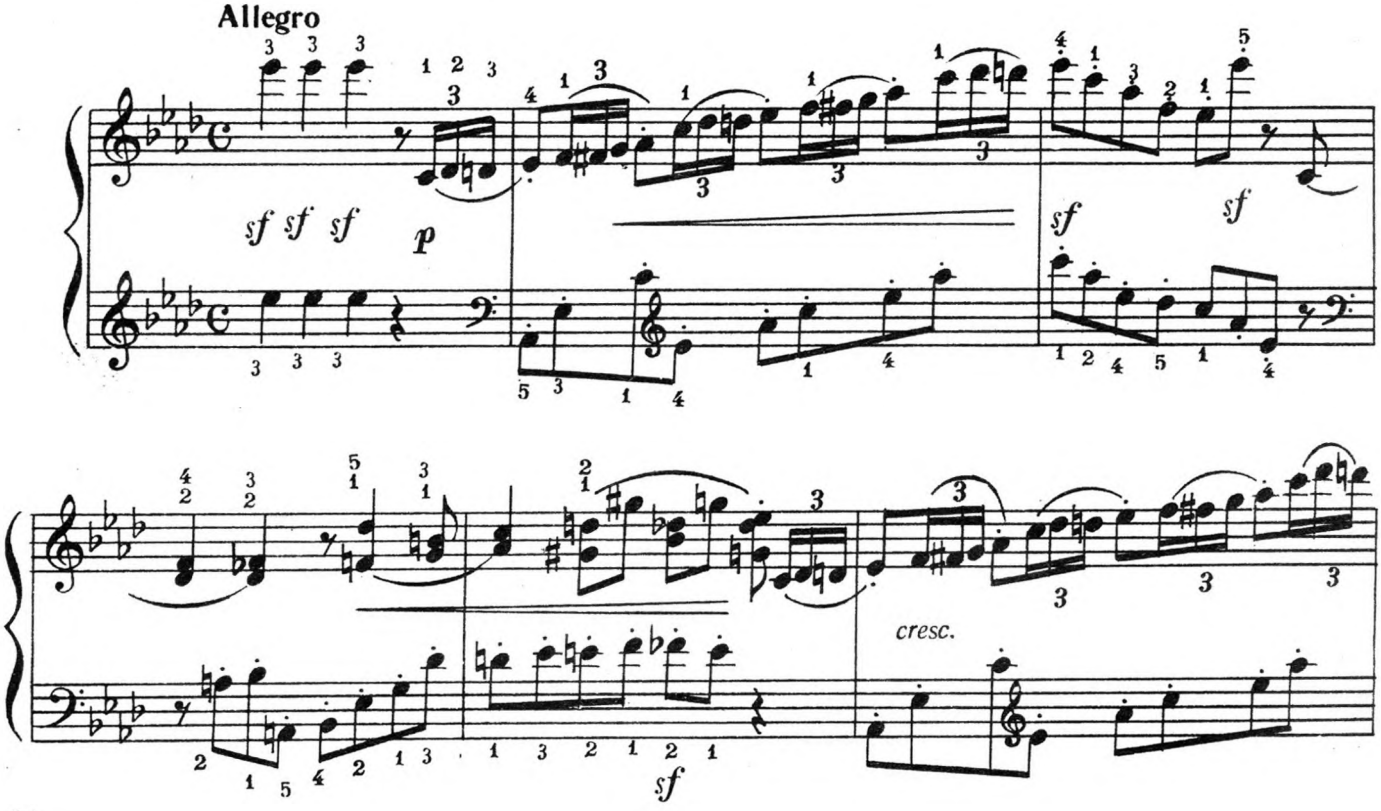

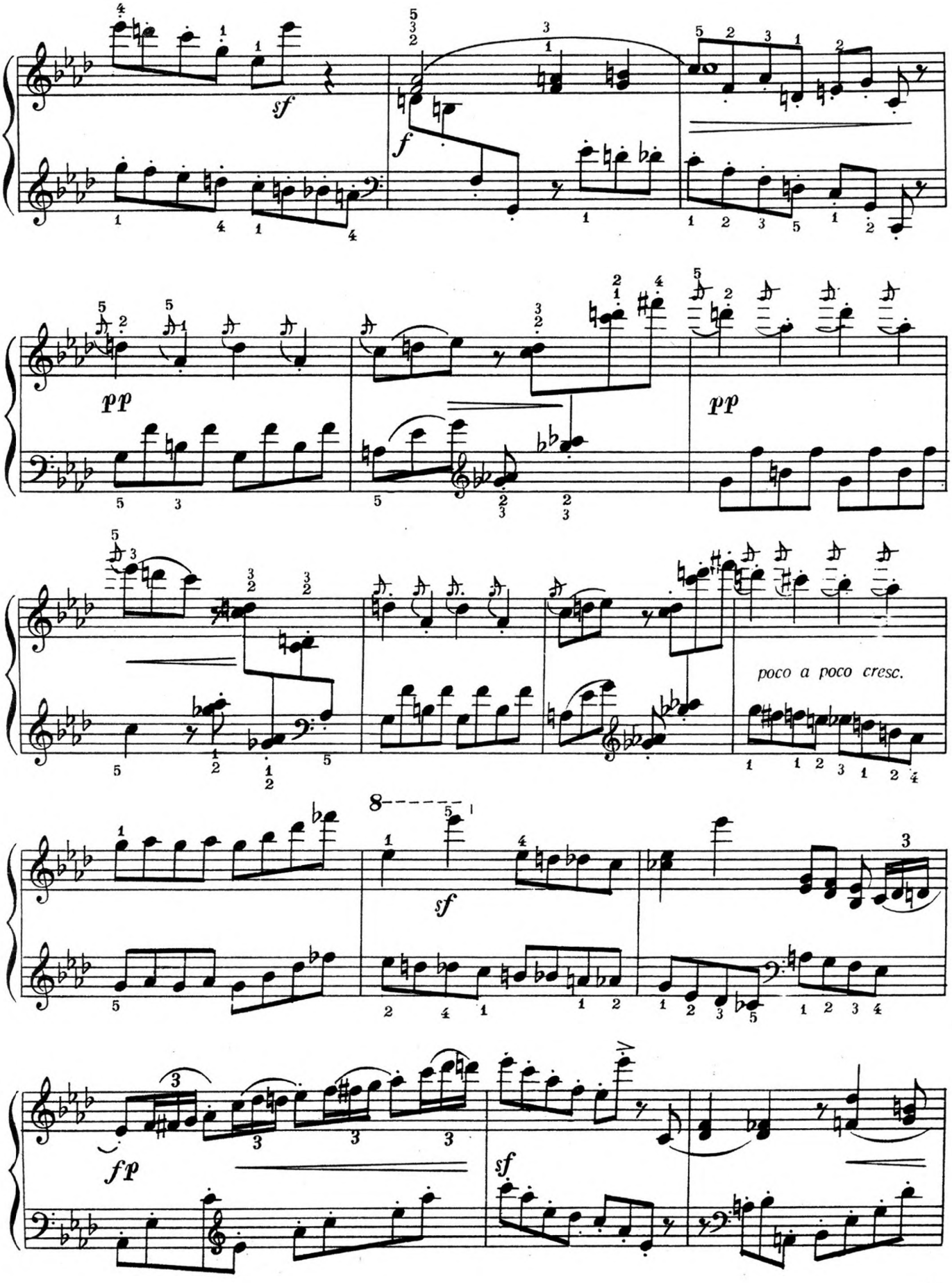
sf
f
pp
pp
poco a poco cresc.
8
sf
fp
sf

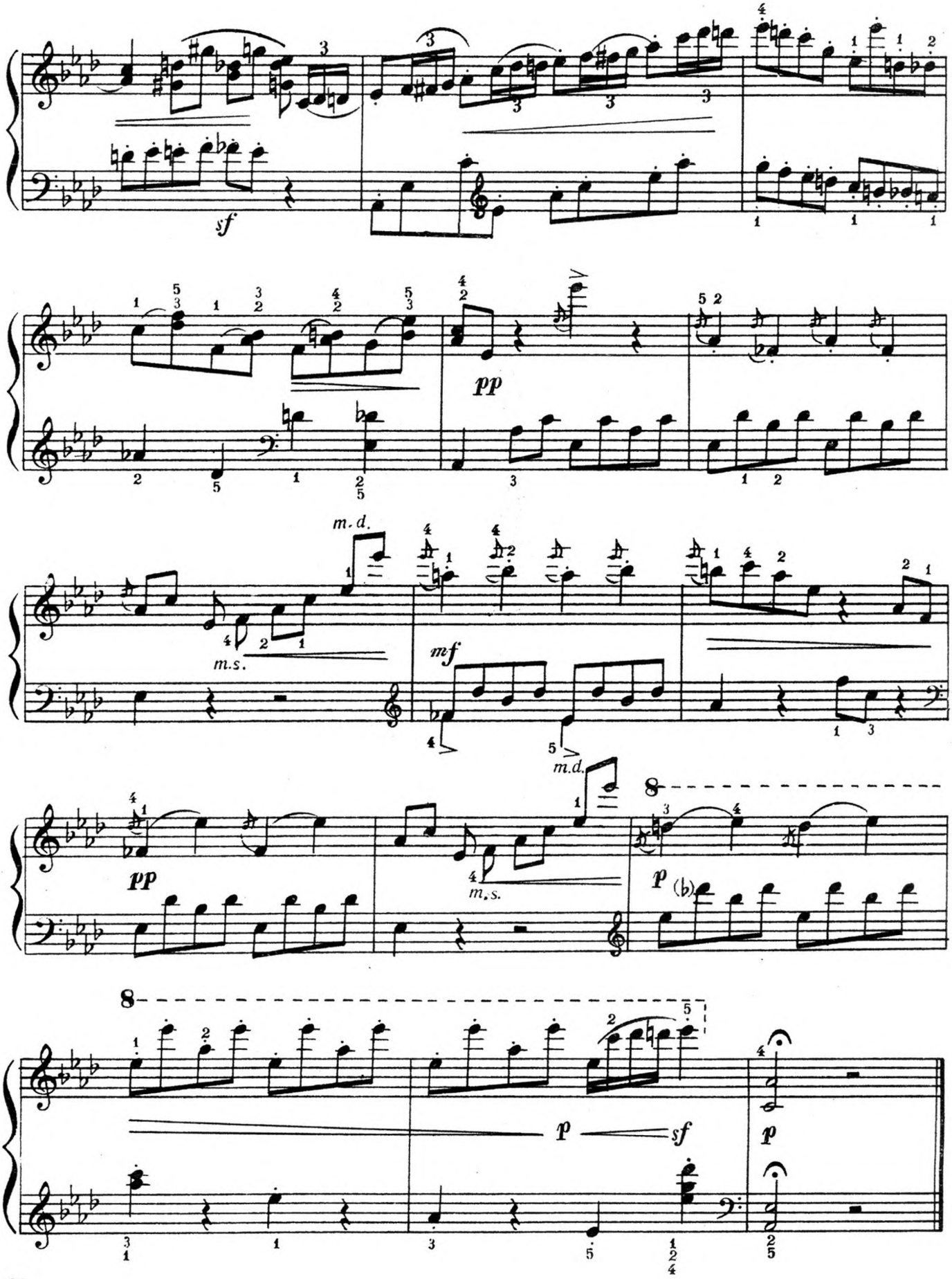
sf
pp
m.d.
m.s.
mf
m.d.
pp
m.s.
p (b)
p
sf
p

ЗМІСТ

Чепелянський Л. Мрії 4
Чепелянський Л. Веселий настрій 5
Шостакович Д. Романс 7
Прокоф'єв С. Ходить місяць над луками. Тв. 65 10
Глушков П. Скерцо 13
Калнинь А. Уві сні 18
Барвінський В. Гумореска 20
Полунін Ю. Нова гра 24

СОДЕРЖАНИЕ

Чепелянский Л. Мечты 4
Чепелянский Л. Веселое настроение 5
Шостакович Д. Романс 7
Прокофьев С. Ходит месяц над лугами. Соч. 65 10
Глушков П. Скерцо 13
Калнынь А. Во сне 18
Барвинский В. Юмореска 20
Полунин Ю. Новая игра 24

Милич Борис Евсеевич

(редактор-составитель)

БИБЛИОТЕКА УЧЕНИКА-ПИАНИСТА

ДМШ. 5 класс. Выпуск III

(Текст на украинском и русском языках)

Редактор *Є. Лур'є* Художній редактор *П. Андрощук*
Художник *К. Личаківський* Технічний редактор *О. Фільчагова*
Коректор *О. Поліщук*

Тем. план 1965 р. № 332. Здано на виробництво 11. II. 1965 р.
Підписано до друку 20. V. 1965 р. Формат 60x90¹/₈. Фіз.-друк.
арк. 3,5. Обл. вид. арк. 3,5. Зам. № 1726. Тираж 4450.
Ціна 35 коп.

Видавництво „МИСТЕЦТВО", Київ, Свердлова, 19

Київська нотна друкарня Державного комітету Ради Міністрів
УРСР по пресі, м. Київ, вул. Жданова, 25.

35 коп.

Бібліотека учня-піаніста
ДИТЯЧА МУЗИЧНА ШКОЛА
5 КЛАС
Редактор-упорядник Б. Милич

ВИПУСК І

Беркович І. Варіації мі мінор
Свиридов Г. Сумна пісня
Парцхаладзе М. Етюд
Левич О. Ліричний вальс
Орфеєв С. Сторінка з альбома
Александров А. Етюд
Коломієць А. Казка-ноктюрн
Блок В. Марш

ВИПУСК ІІ

Сільванський М. Варіації ля мінор
Сечкін В. Комсомольська колгоспна пісня
Сорокін К. Дві румунські танцювальні мелодії
Колодуб Ж. Токкатина
Колесса М. Серед пастушків
Раков М. Метелики
Коломієць А. Гра-веснянка
Хачатурян А. Музична картина

ВИПУСК ІІІ

Чепелянський Л. Мрії
Чепелянський Л. Веселий настрій
Шостакович Д. Романс
Прокоф'єв С. Ходить місяць над луками. Тв. 65
Глушков П. Скерцо
Калнинь А. Уві сні
Барвінський В. Гумореска
Полунін Ю. Нова гра