Д,954.2
П84

ПЕДАГОГІЧНИЙ РЕПЕРТУАР ДЛЯ ФОРТЕПІАНО

Музичне училище

III-IV КУРСИ

ТВОРИ УКРАЇНСЬКИХ РАДЯНСЬКИХ КОМПОЗИТОРІВ

10

1965

ПЕДАГОГИЧЕСКИЙ РЕПЕРТУАР ДЛЯ ФОРТЕПИАНО

Музыкальное училище

III-IV КУРСЫ

ПРОИЗВЕДЕНИЯ УКРАИНСКИХ СОВЕТСКИХ КОМПОЗИТОРОВ

Зміст

Ф. Богданов. Дударик (за обробкою *М. Леонтовича* 3
О. Красотов. Етюд 6
А. Коломієць. Веснянка 9
І. Беркович. Етюд 13
О. Жук. Етюд-токката 18

Содержание

Ф. Богданов. „Дударик" (по обработке *Н. Леонтовича*) 3
А. Красотов. Этюд 6
А. Коломиец. Веснянка 9
И. Беркович. Этюд 13
А. Жук. Этюд-токката 18

Педагогический репертуар для фортепиано
ПРОИЗВЕДЕНИЯ УКРАИНСКИХ СОВЕТСКИХ КОМПОЗИТОРОВ
Музыкальное училище, выпуск 10
Редактор-составитель Борис Евсеевич Милич
(Тексты на украинском и русском языках)

Редактор *В. Таловиря* Художній редактор *М. Остапко*
Художник *С. Свид* Технічний редактор *О. Фільчагова*
Коректор *О. Кривой*

Тем. план 1965 р. № 333 Здано на виробництво 23. I. 1965 р.
Підписано до друку 5. IV. 1965 р. Формат 60x90$^1/_8$. Фіз.-друк. арк. 3.
Умовн. друк. арк. 3. Обл. вид. арк. 3. Зам. 1432. Тираж 1.400.
Ціна 30 коп.

Видавництво „МИСТЕЦТВО", Київ, Свердлова, 19

Київська нотна друкарня Державного Комітету Ради Міністрів УРСР по пресі. Київ, Жданова, 25.

ДУДАРИК

(За обробкою М. Леонтовича)

Ф. Богданов

„ДУДАРИК“

(По обработке Н. Леонтовича)

Ф. Богданов

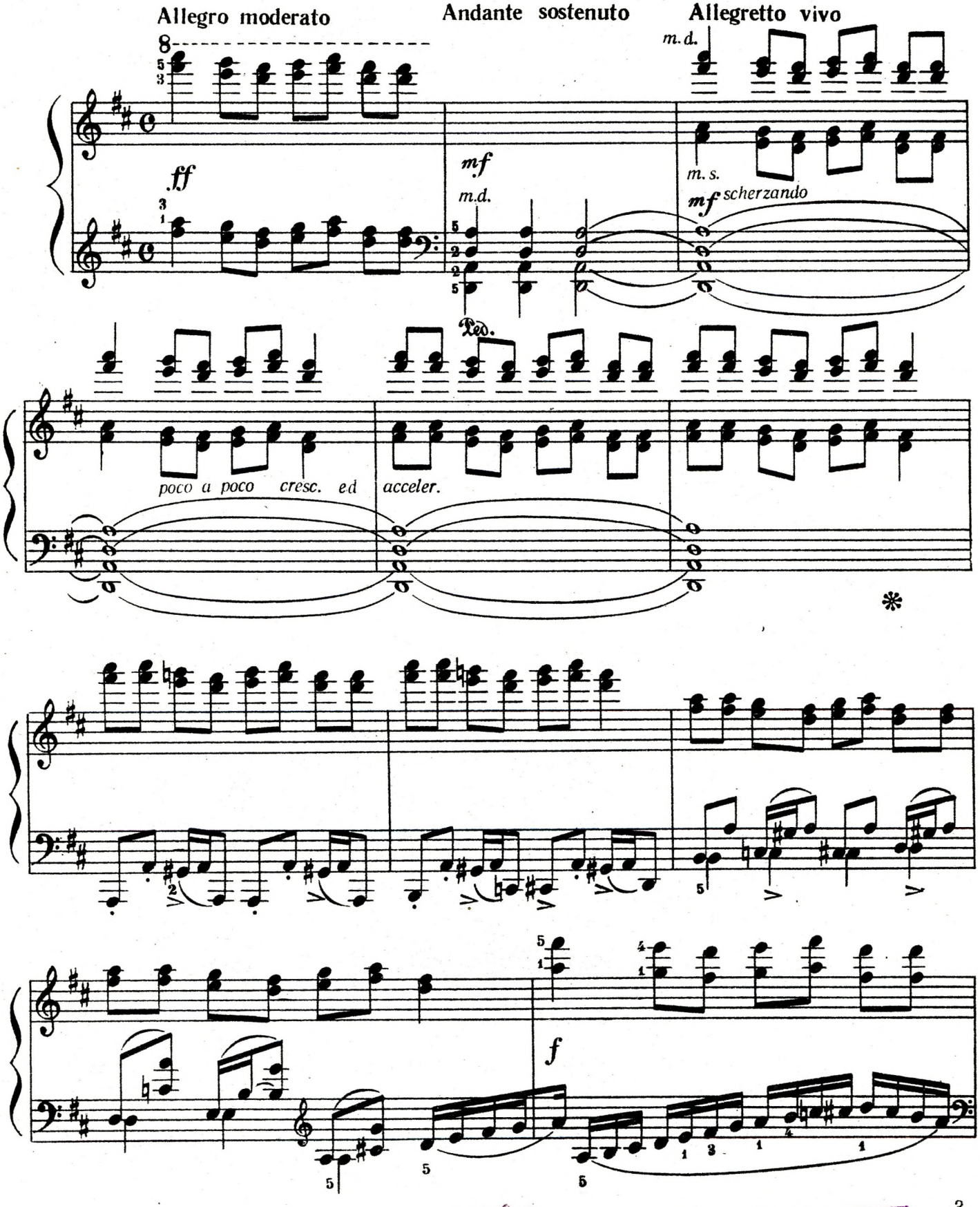

д. 790
Центральна бібліотека
РІДДІЛ МИСТЕЦТВ

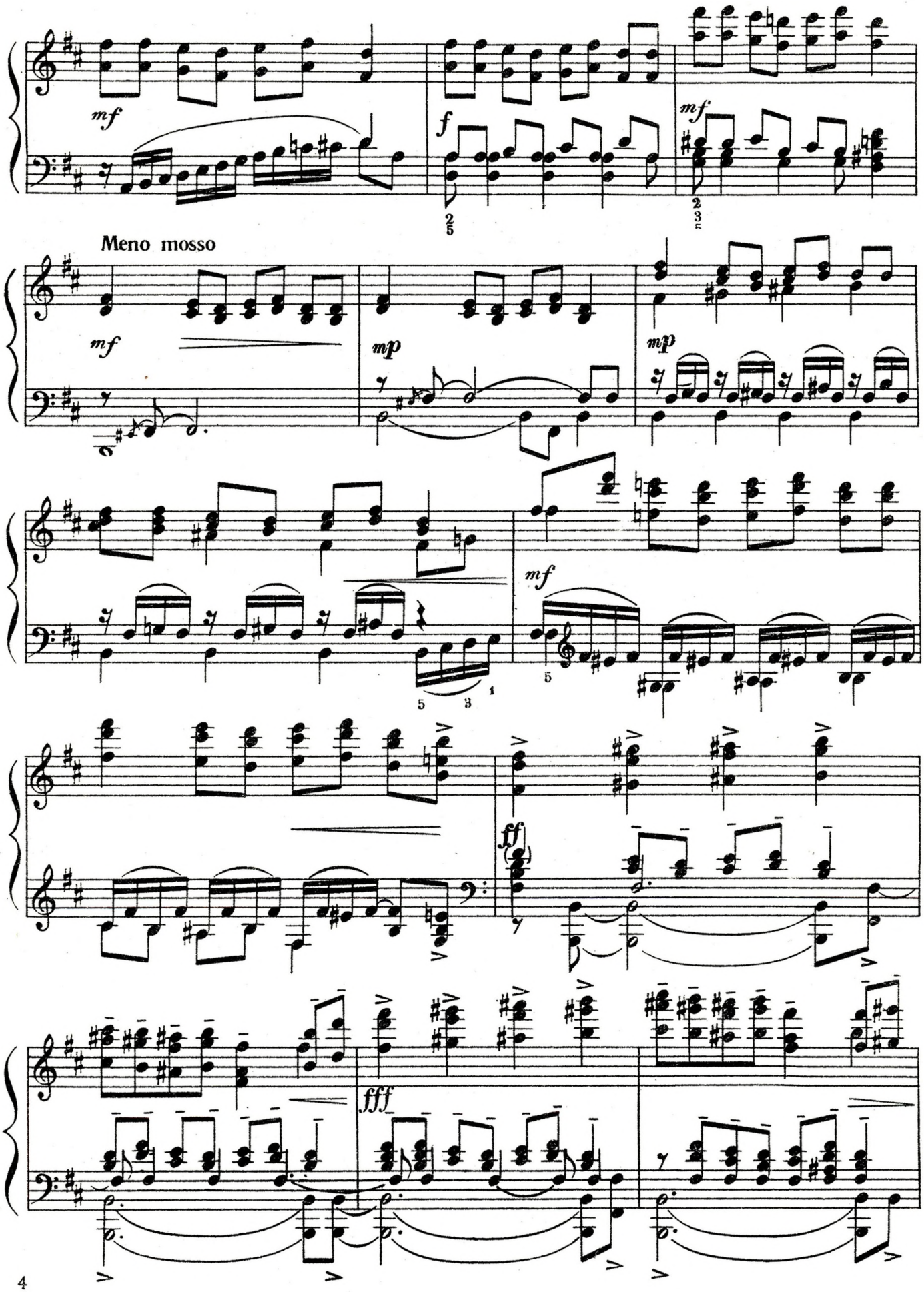
mf
f
mf
Meno mosso
mf
mp
mp
mf
ff
fff

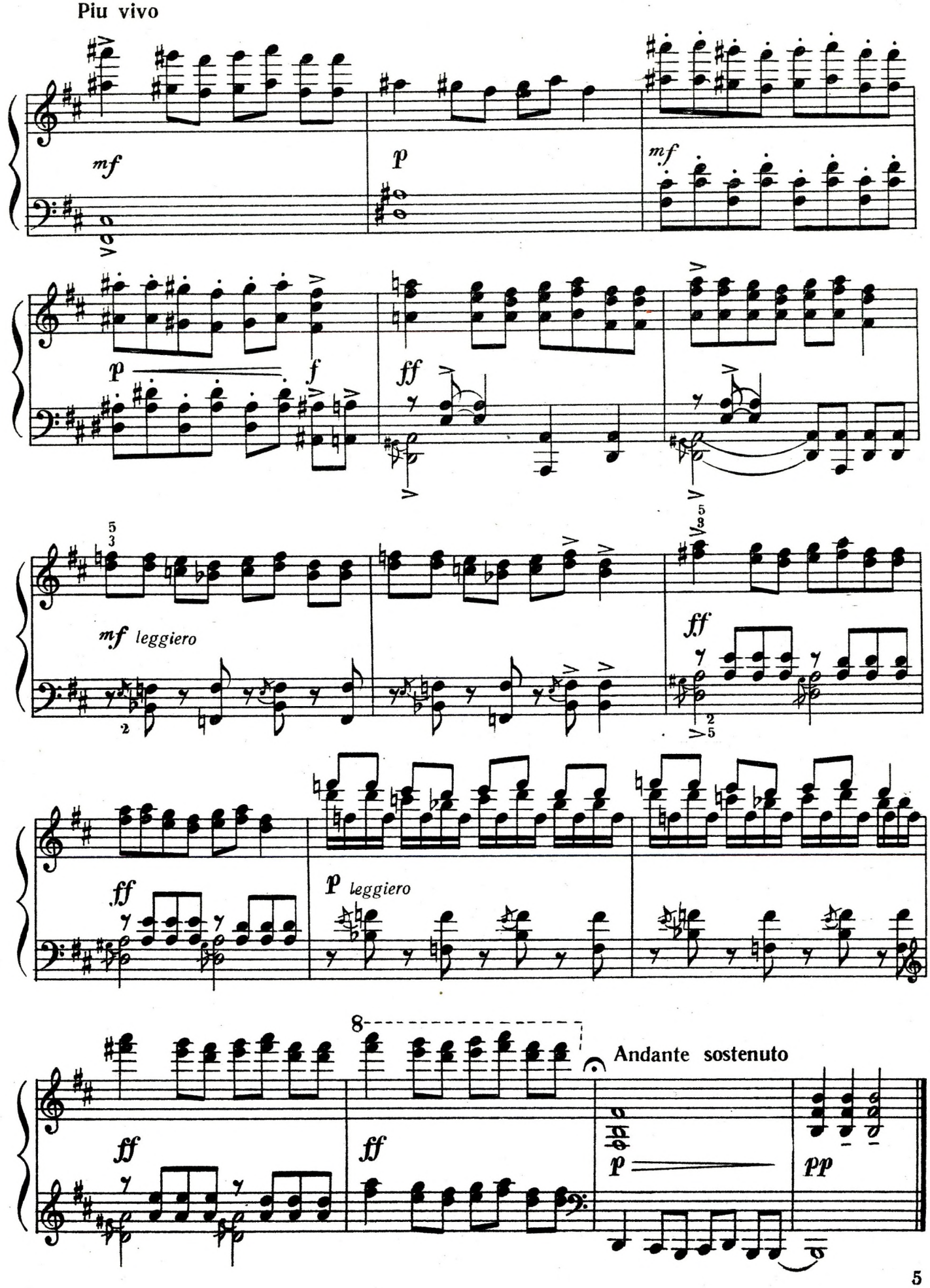
Piu vivo
mf
p
mf
p
f
ff
mf leggiero
ff
ff
p leggiero
8
ff
ff
Andante sostenuto
p
pp

Пам'яті О. М. Скрябіна

ЕТЮД

О. Красотов

Памяти А. Н. Скрябина

ЭТЮД

А. Красотов

Veloce, leggiero

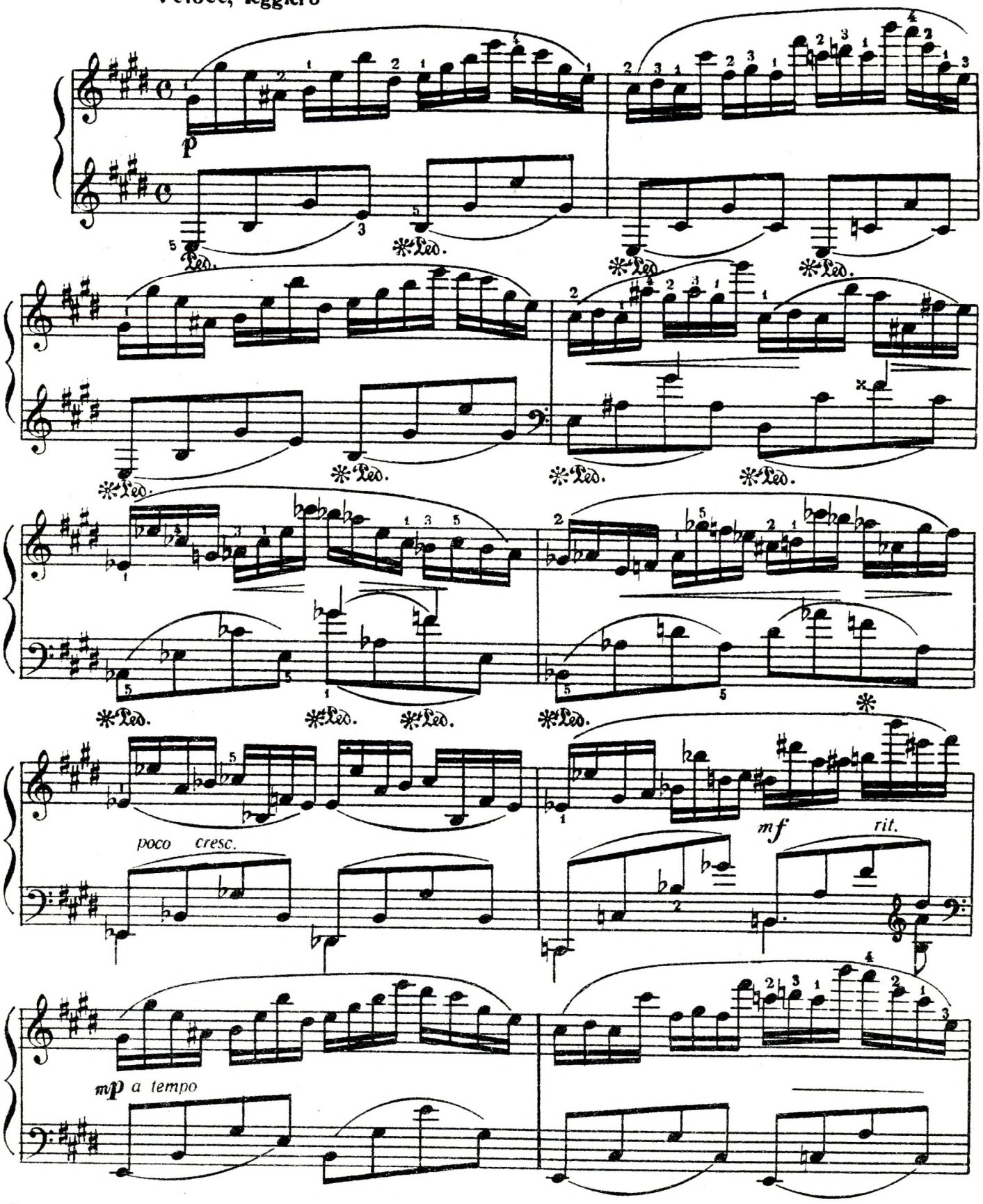

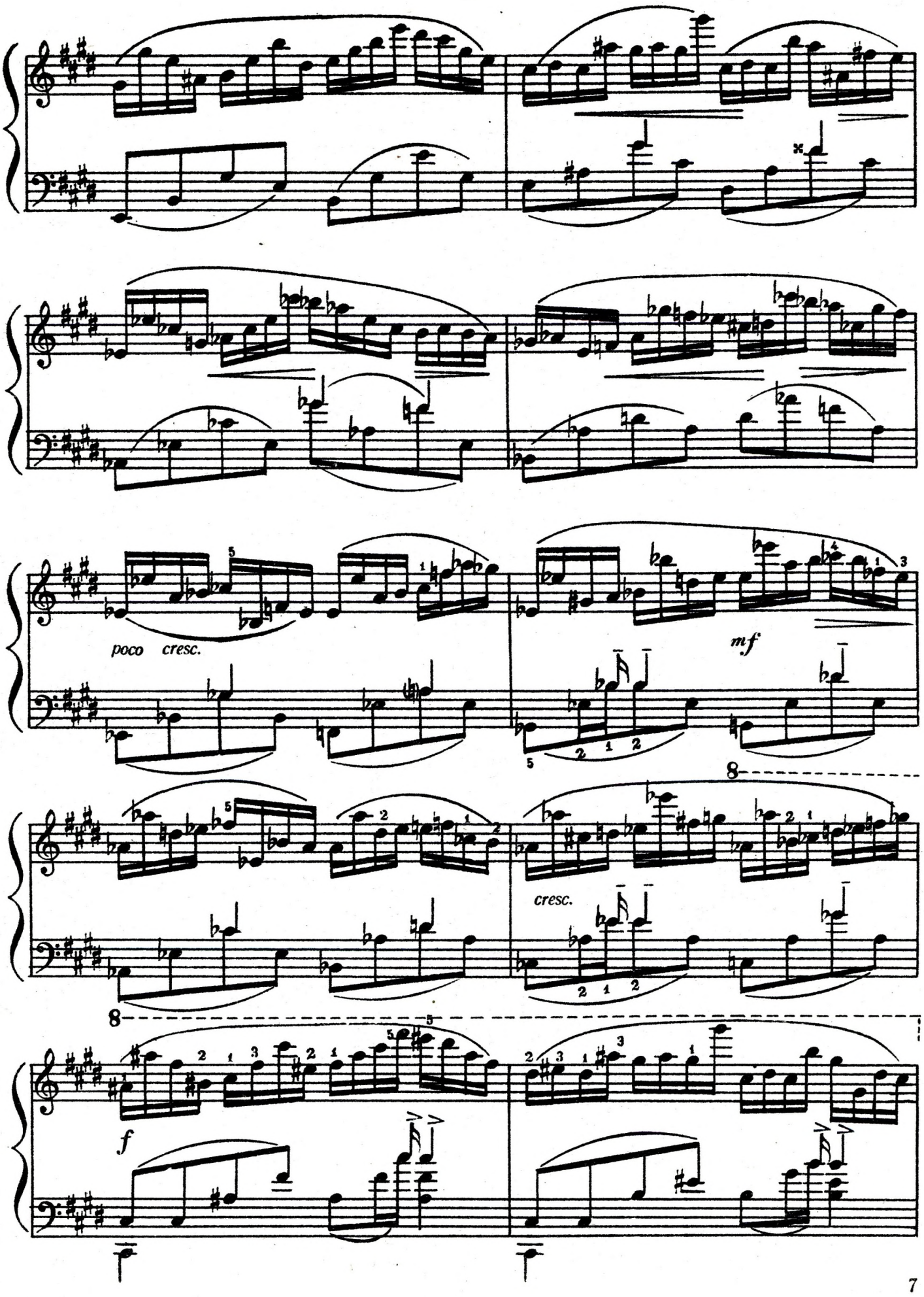
poco cresc.
mf
cresc.
f

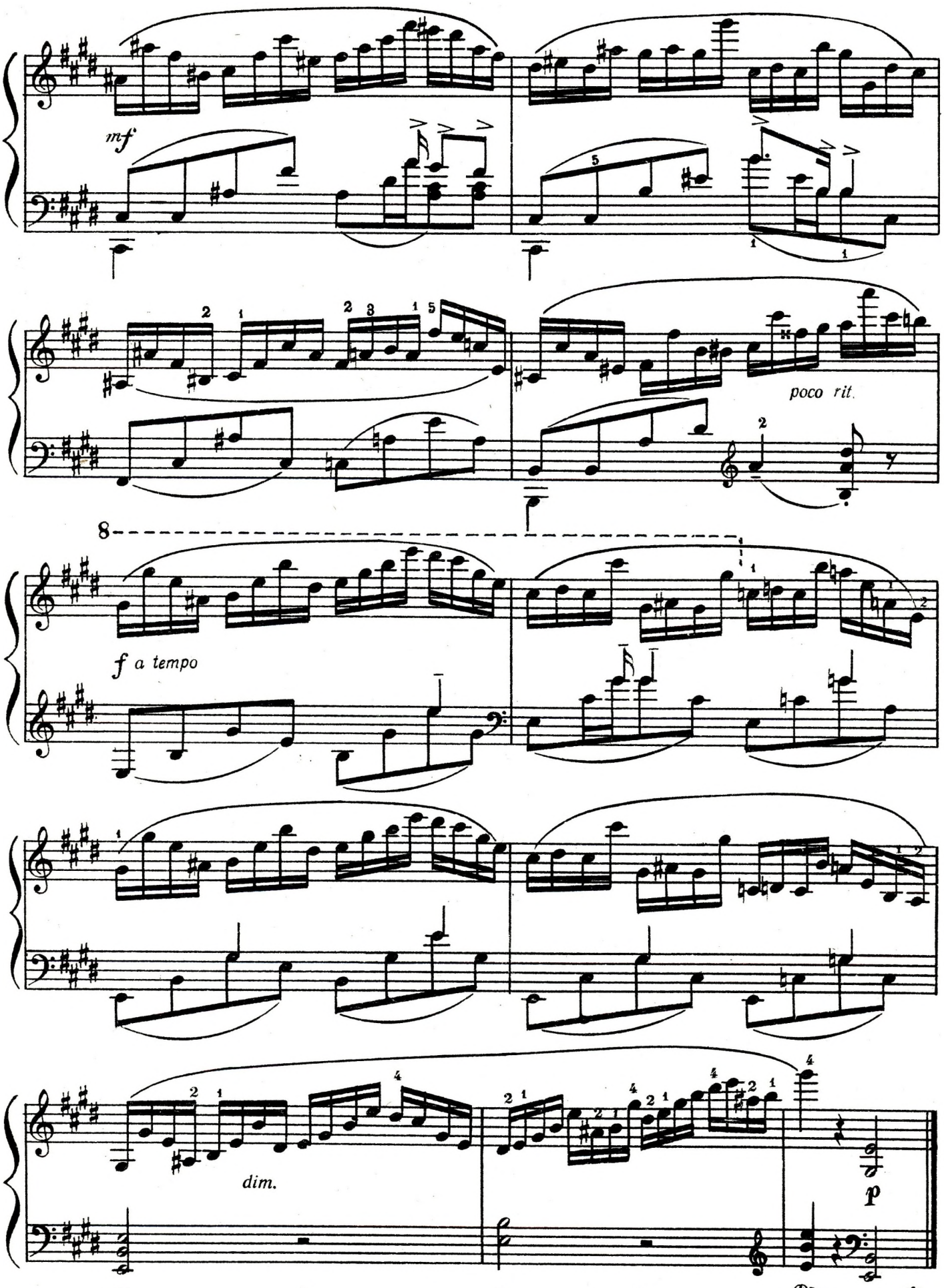
mf
poco rit.
8
f a tempo
dim.
p
Ped.
Ped.
Ped.

ВЕСНЯНКА

А. Коломієць

ВЕСНЯНКА

А. Коломиец

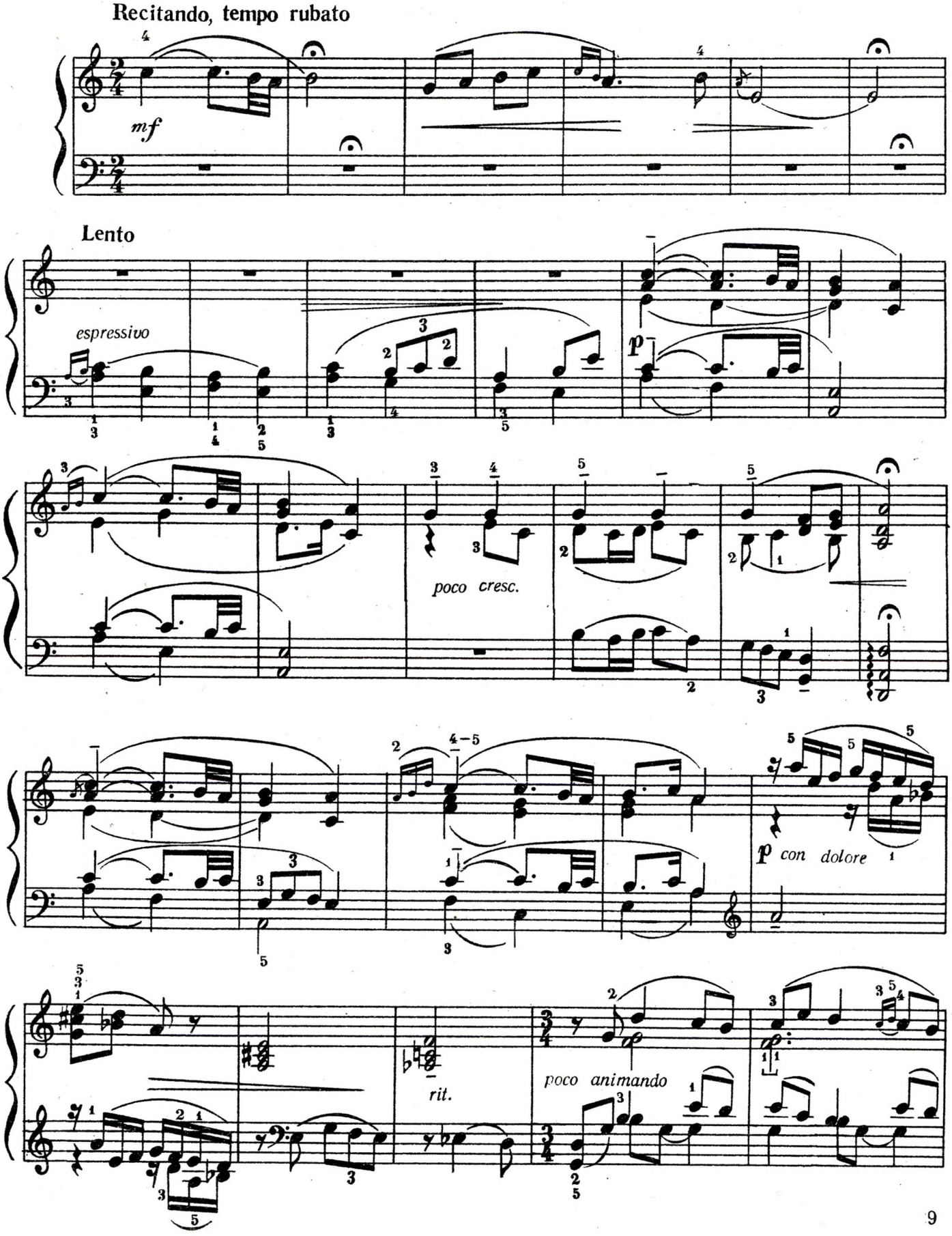

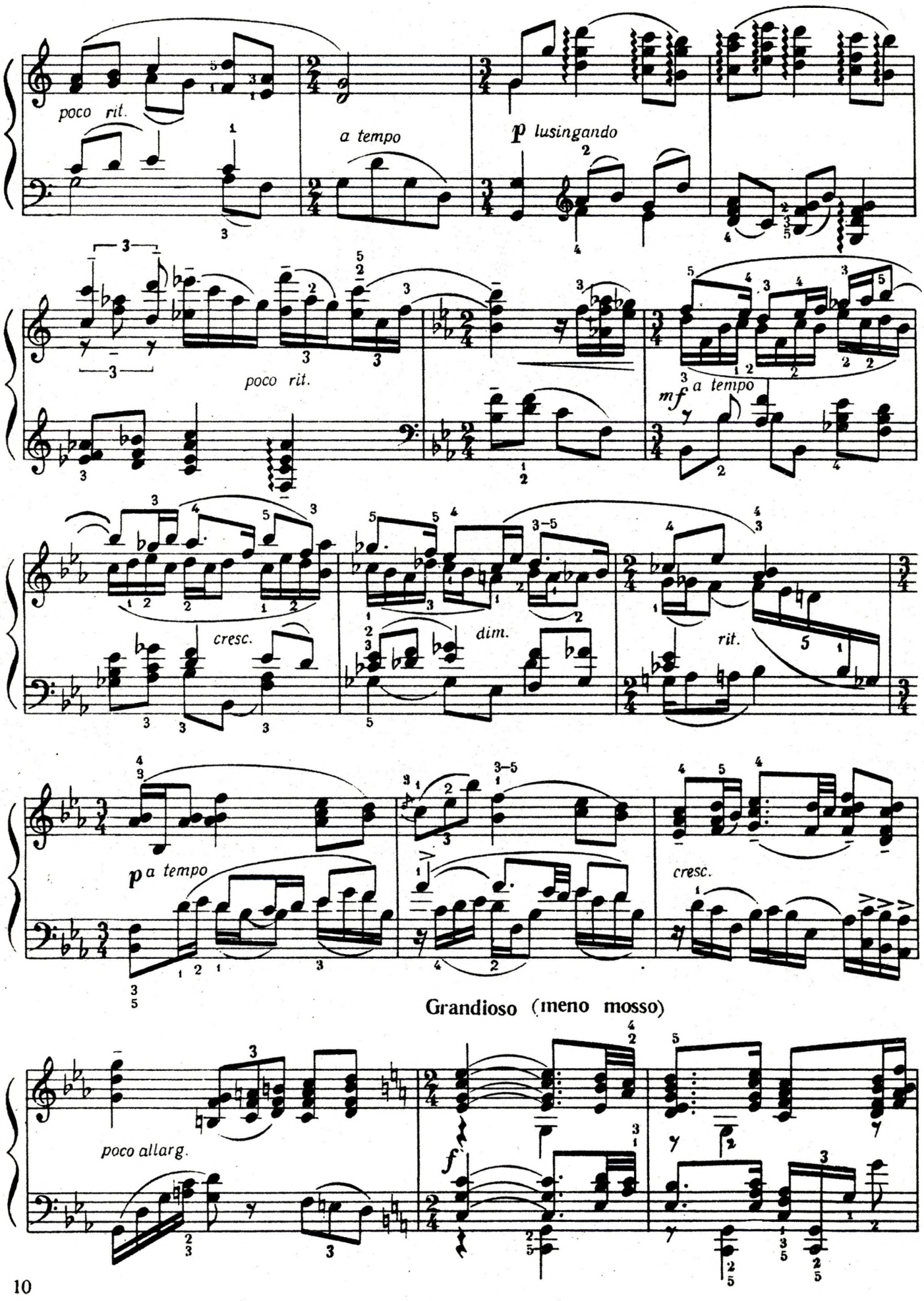
poco rit.
a tempo
p lusingando
poco rit.
mf a tempo
cresc.
dim.
rit.
p a tempo
cresc.
Grandioso (meno mosso)
poco allarg.
f

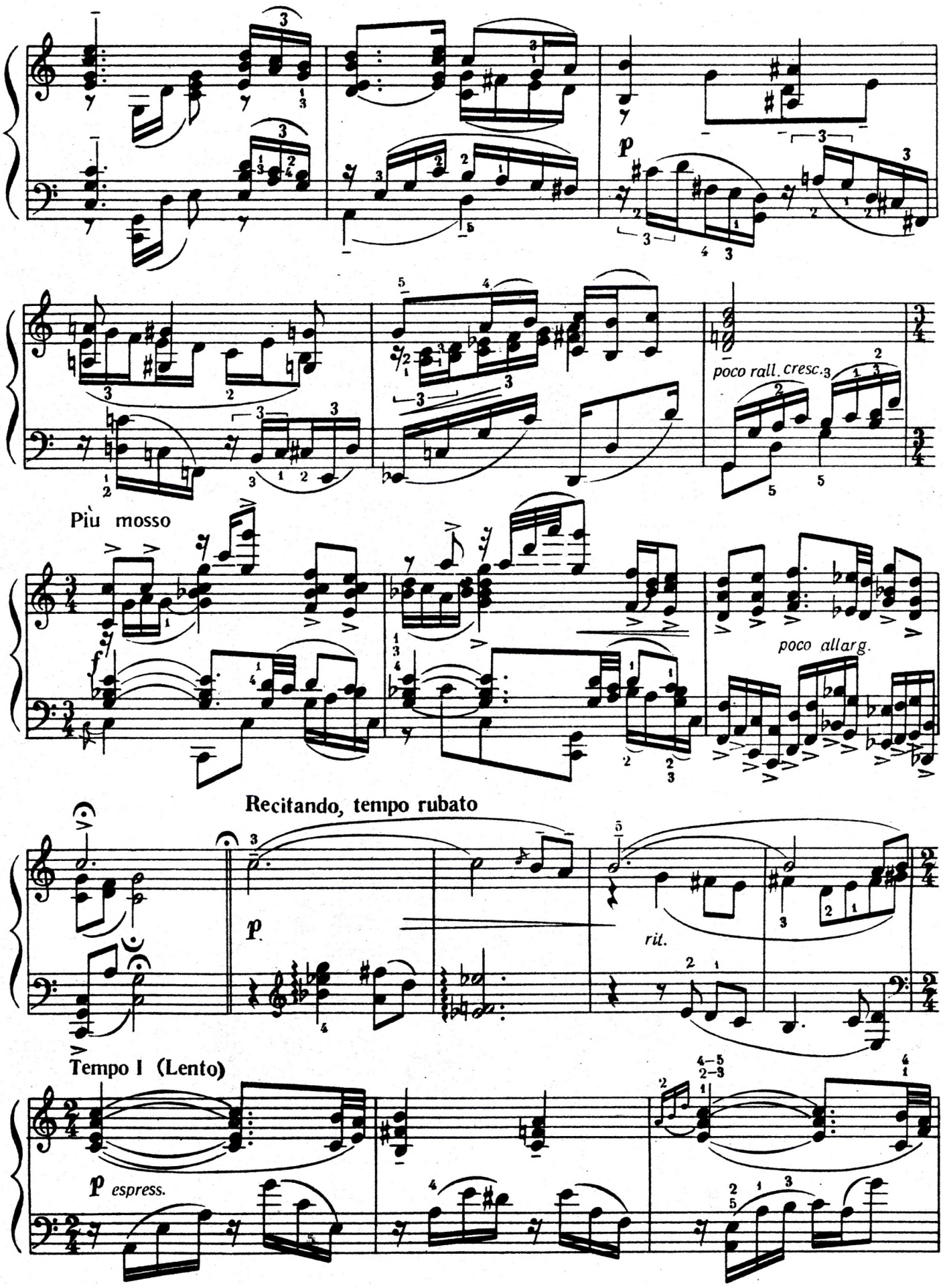
p
poco rall. cresc.
Più mosso
f
poco allarg.
Recitando, tempo rubato
p
rit.
Tempo I (Lento)
p espress.

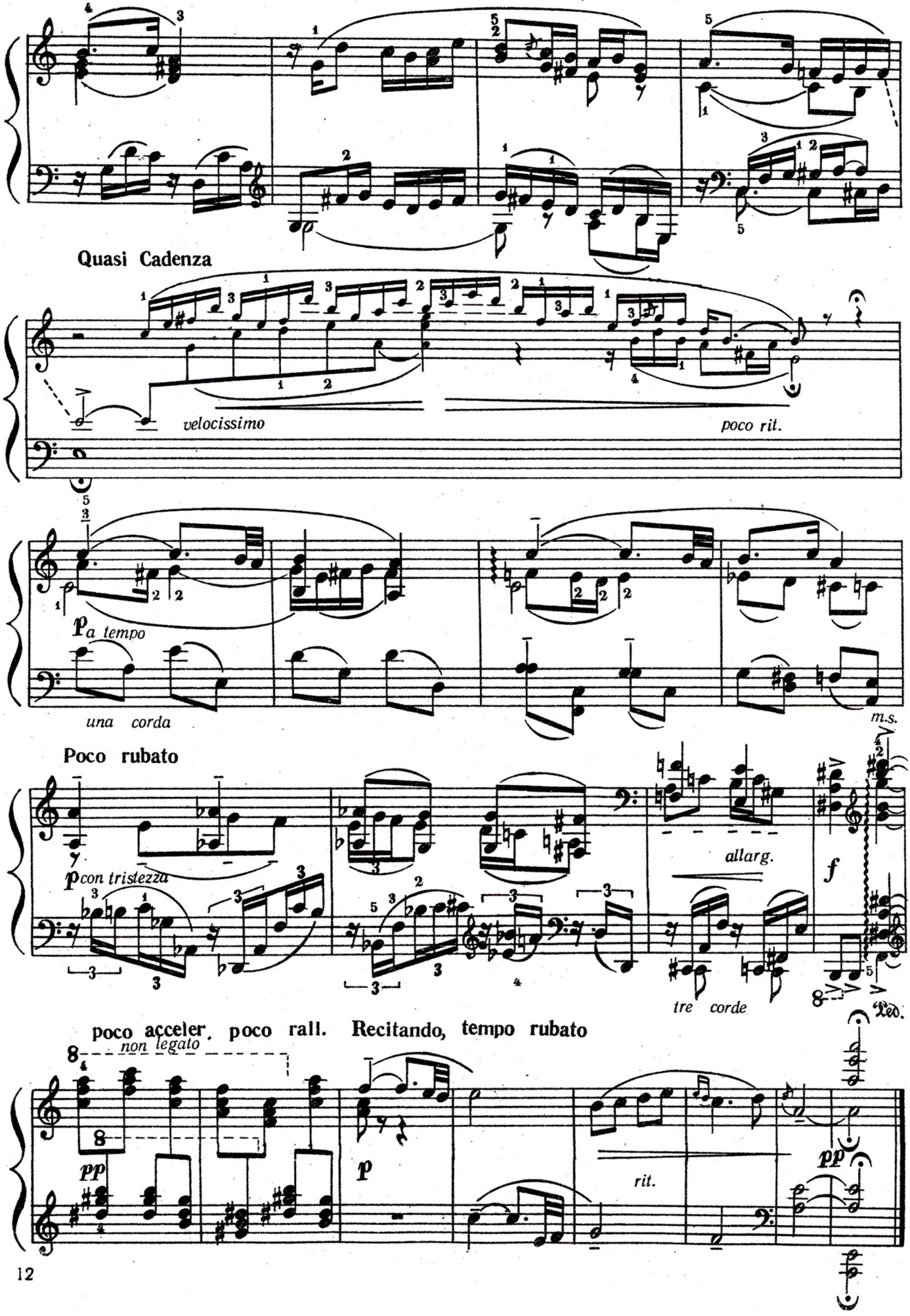
Quasi Cadenza
velocissimo
poco rit.
p a tempo
una corda
m.s.
Poco rubato
p con tristezza
allarg.
f
tre corde
Ped.
poco acceler. poco rall. Recitando, tempo rubato
non legato
pp
p
rit.
pp

ЕТЮД

І. Беркович

ЭТЮД

И. Беркович

Allegro appassionato

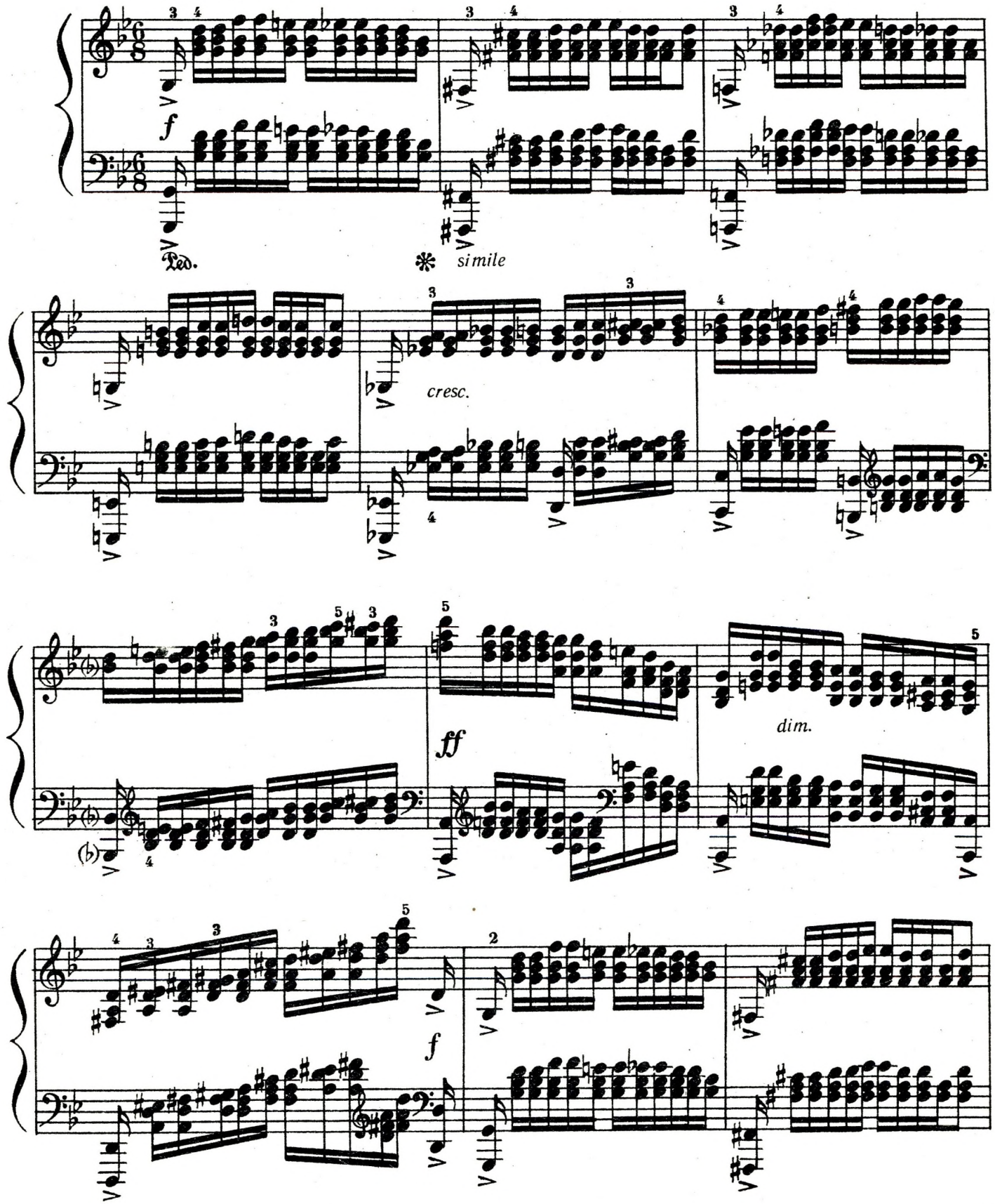

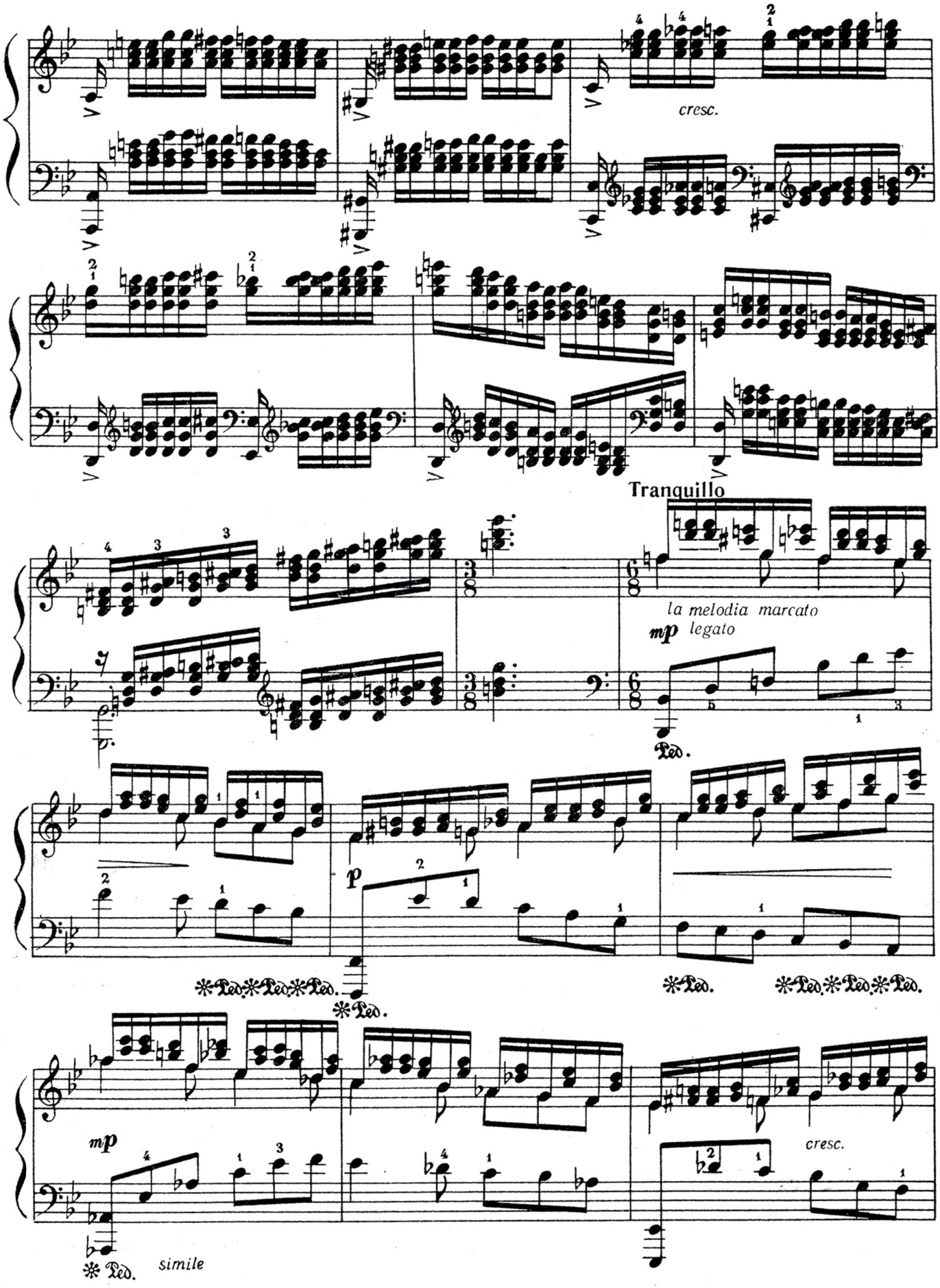
cresc.
Tranquillo
la melodia marcato
mp legato
Ped.
p
mp
simile
cresc.

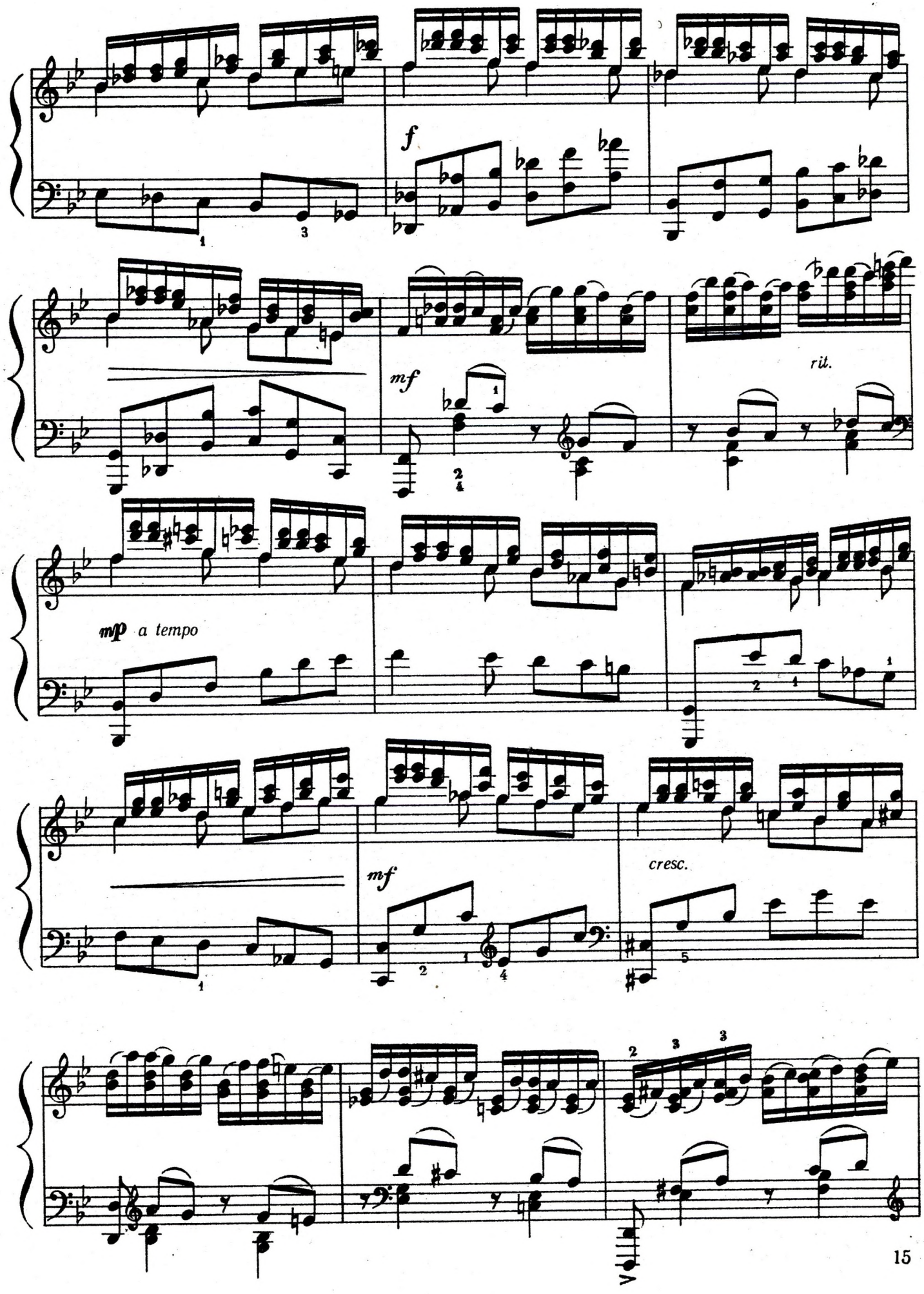
f
mf
rit.
mp a tempo
mf
cresc.

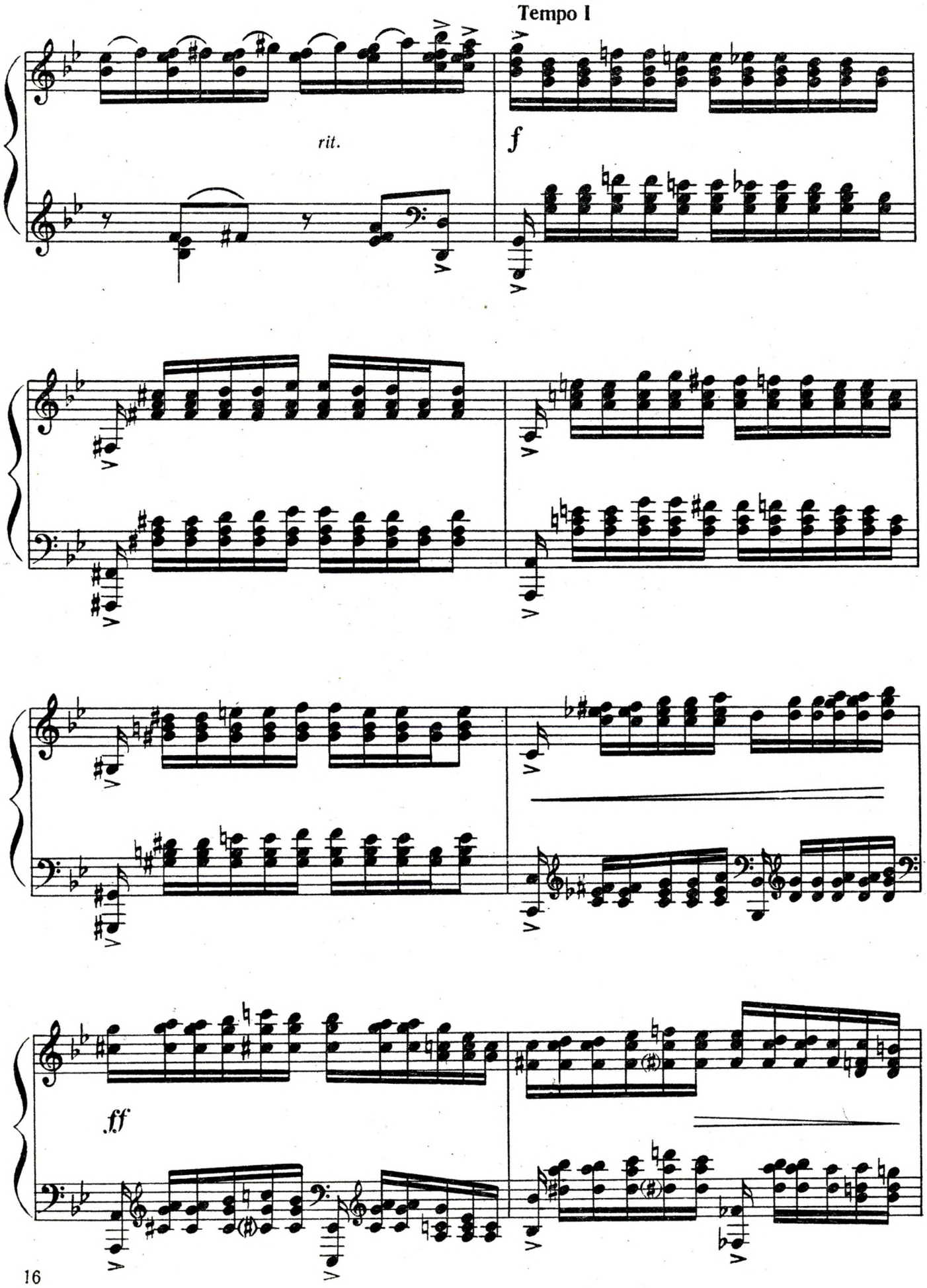
Tempo I
rit.
f
ff

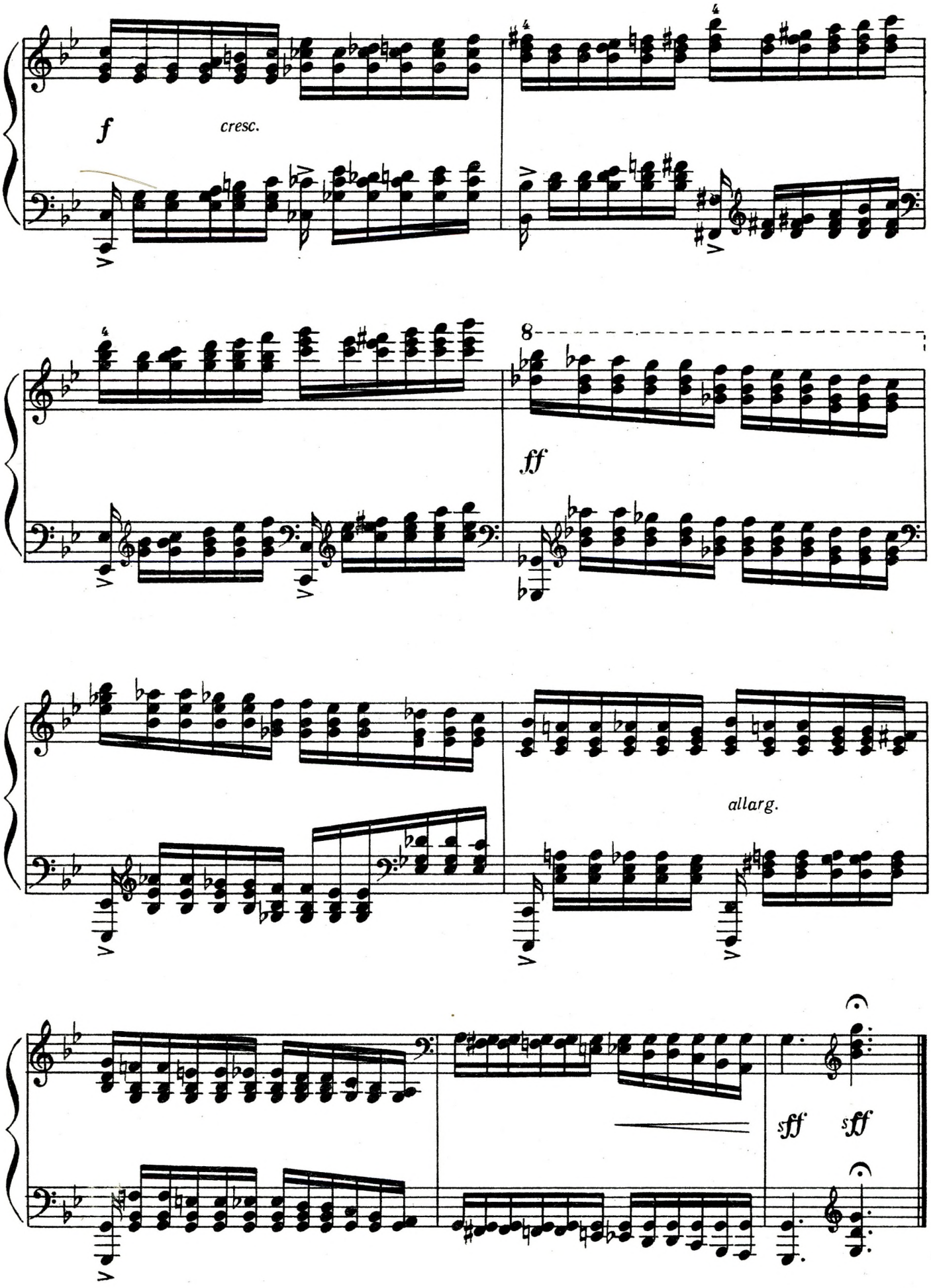
f
cresc.
8
ff
allarg.
sff
sff

ЕТЮД-ТОККАТА

О. Жук

ЭТЮД-ТОККАТА

А. Жук

Allegro assai

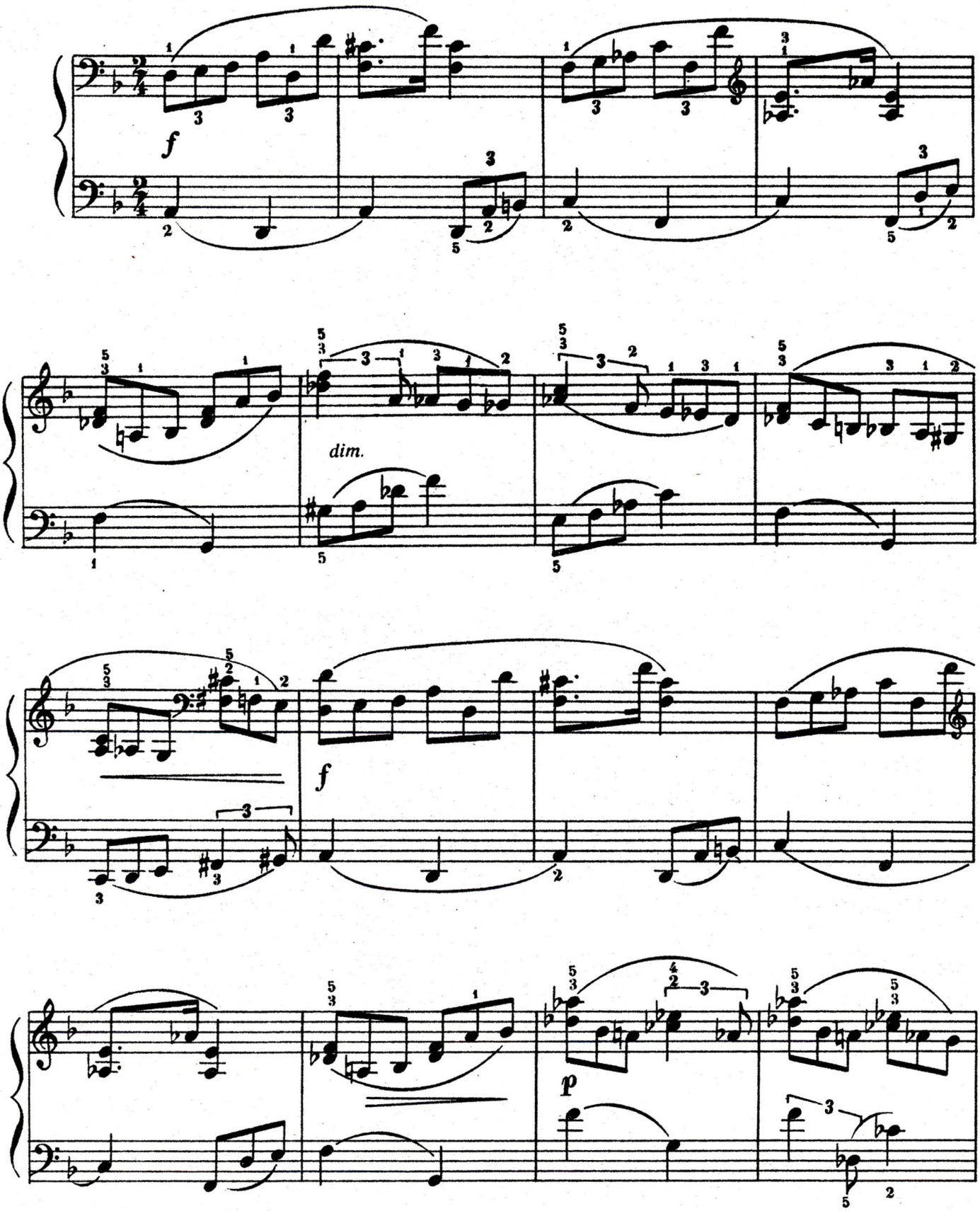

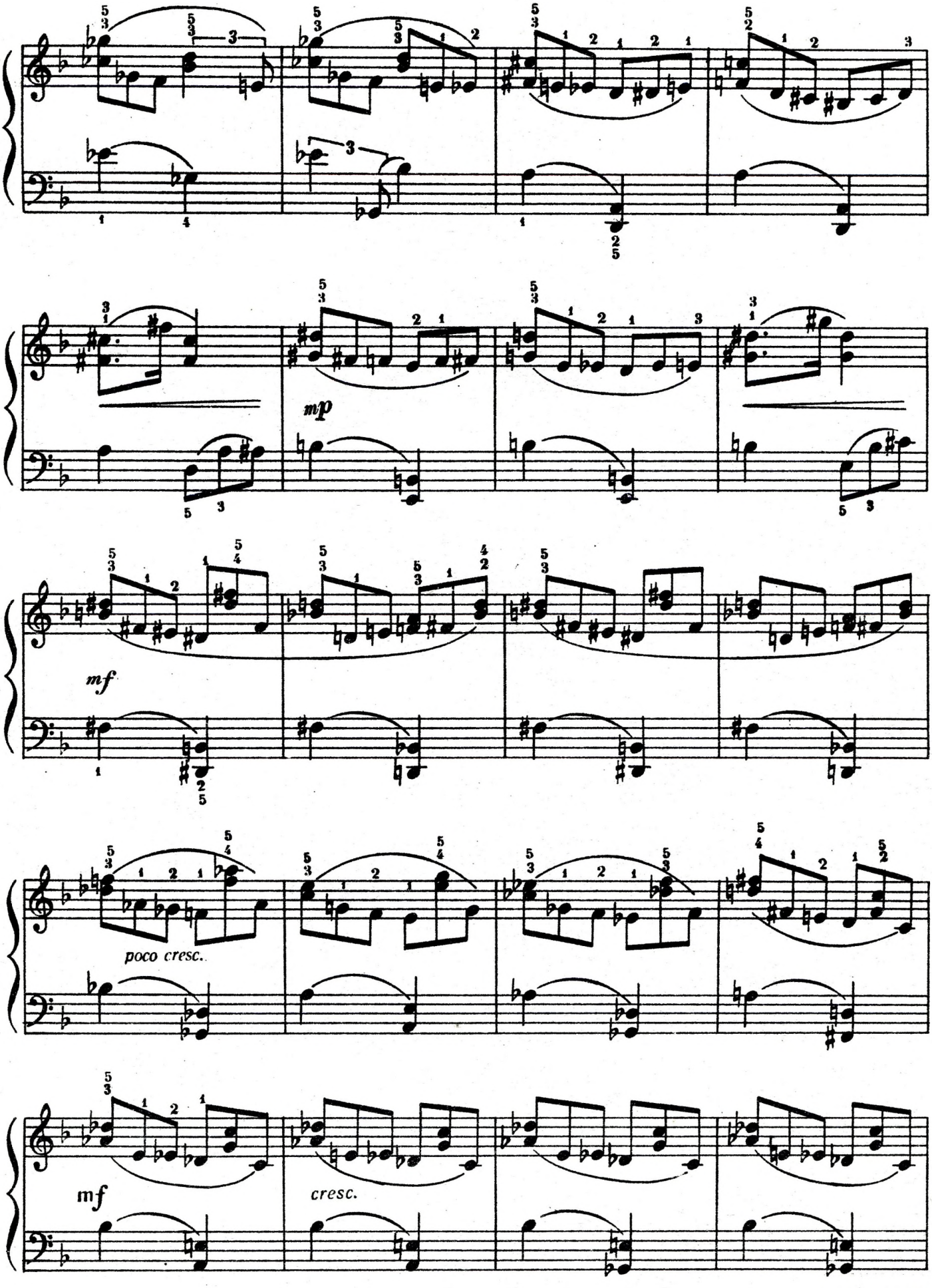
mp
mf
poco cresc.
mf
cresc.

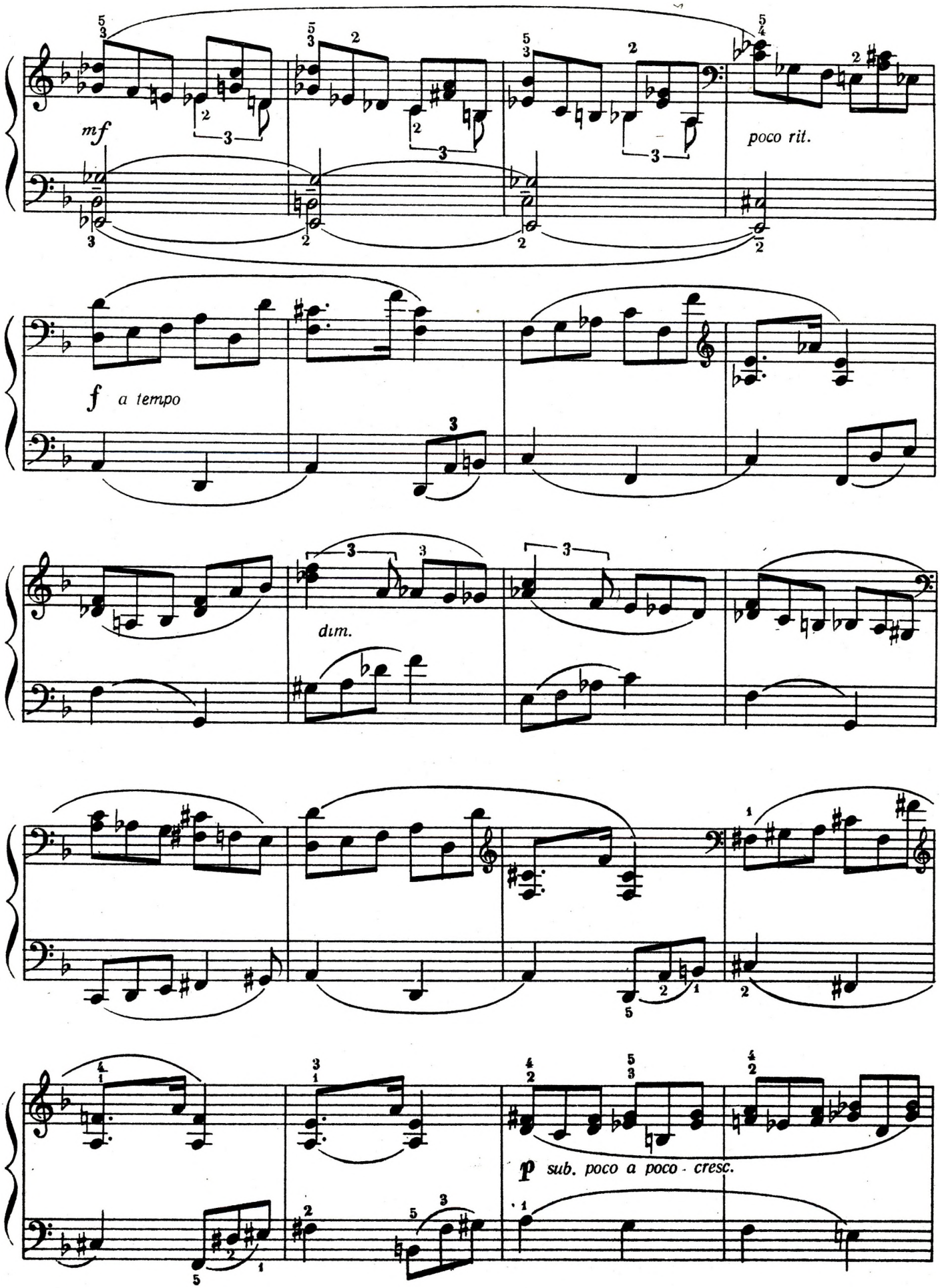
mf
poco rit.
f a tempo
dim.
p sub. poco a poco - cresc.

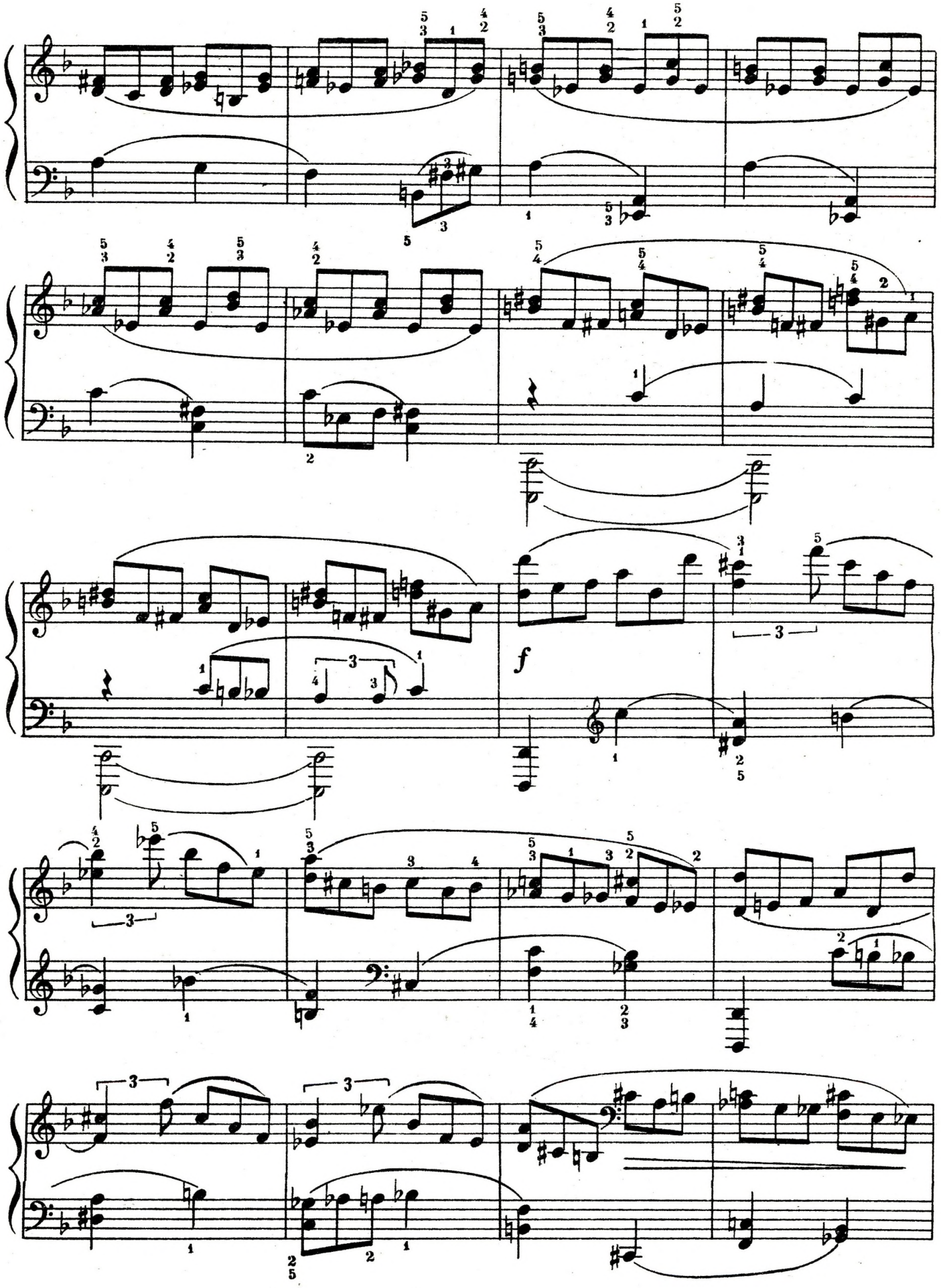
f

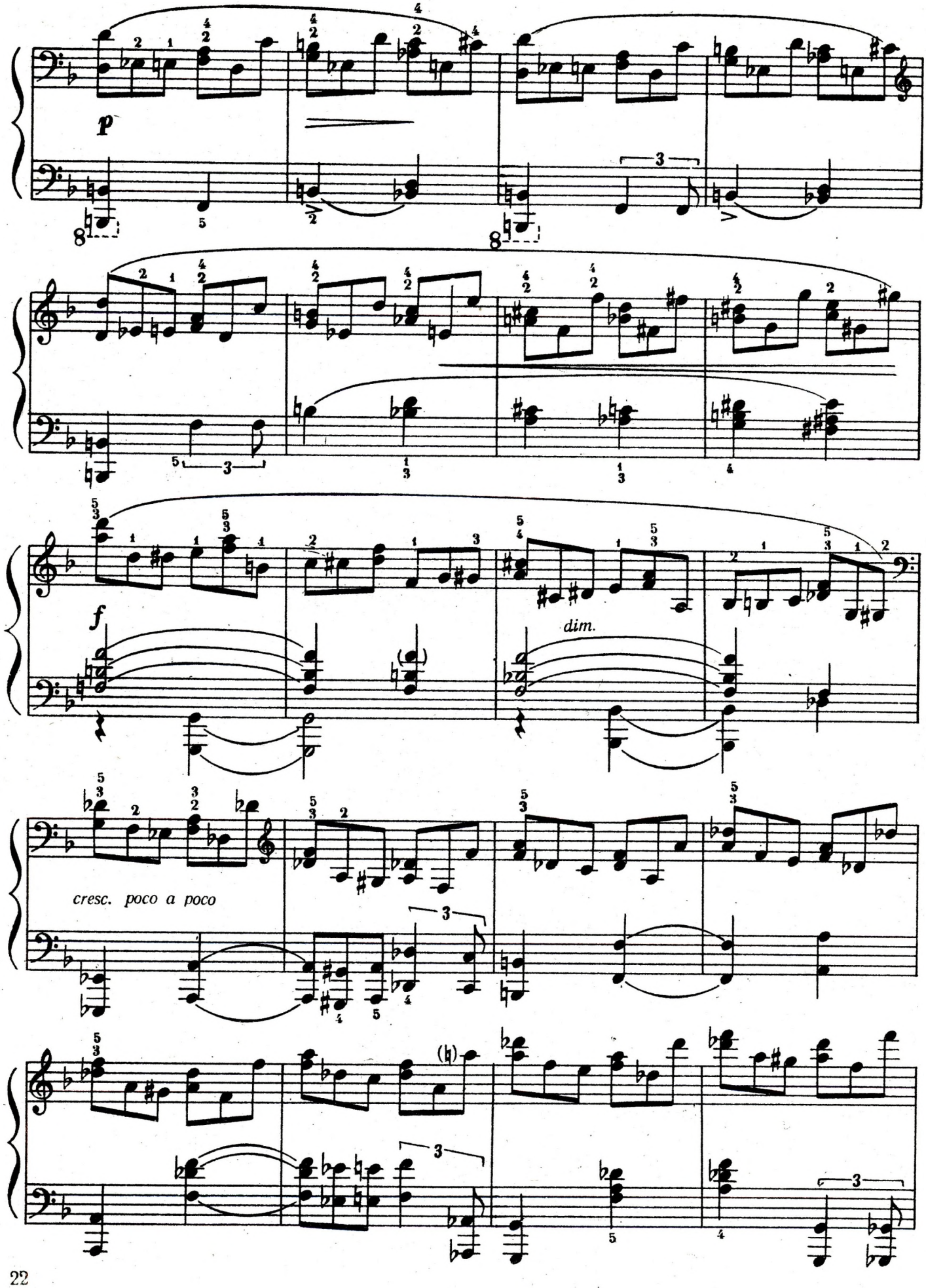
p
f
dim.
cresc. poco a poco

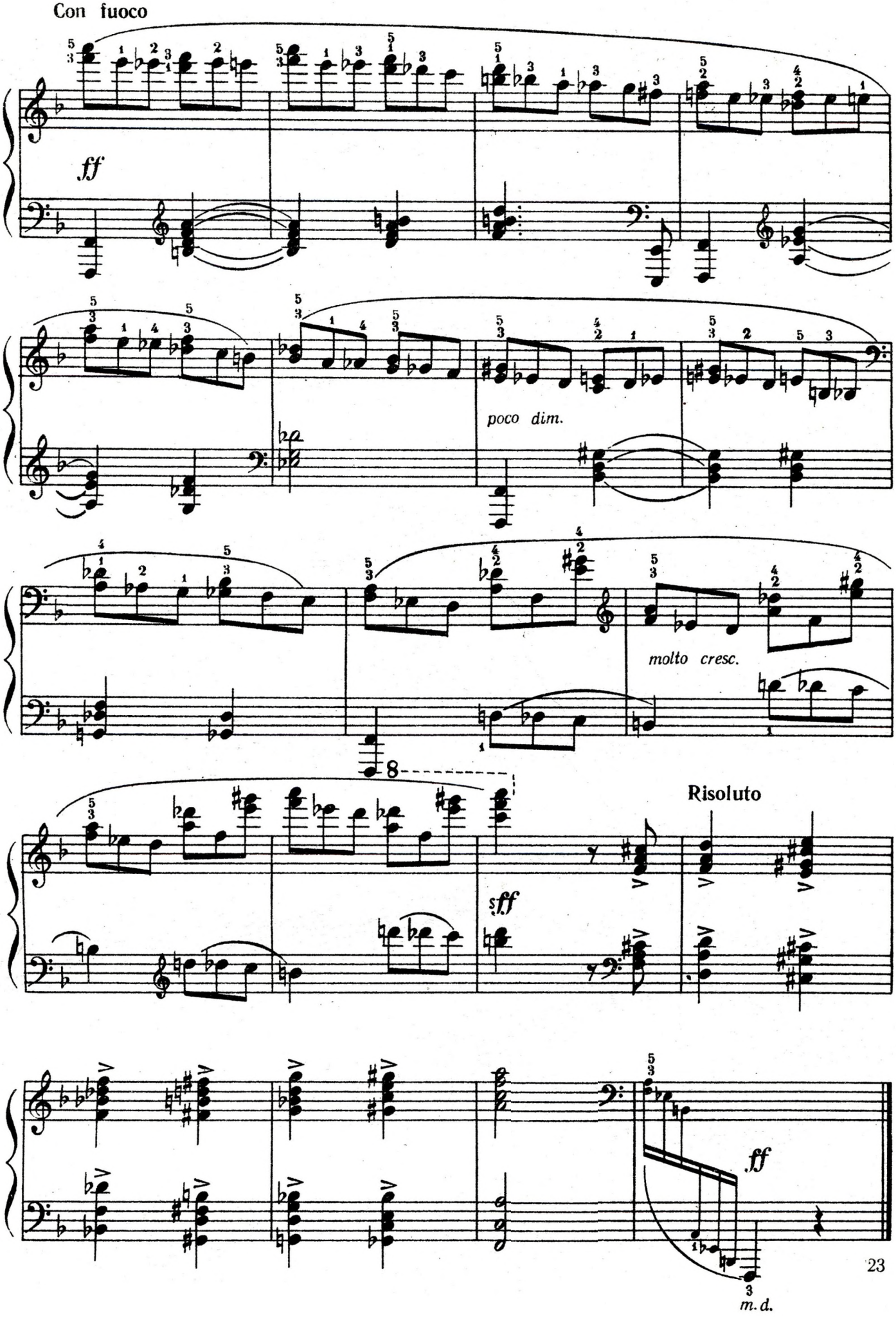
Con fuoco
ff
poco dim.
molto cresc.
8
Risoluto
sff
ff
m. d.

4-00

~~30 коп.~~

ПЕДАГОГІЧНИЙ РЕПЕРТУАР ДЛЯ ФОРТЕПІАНО

Редактор-упорядник Б. Милич

МУЗИЧНЕ УЧИЛИЩЕ
III-IV курси

Випуск 7

С. Людкевич. Тихий вечір (на тему Брамса)
Л. Ревуцький. Прелюдія. Тв. 7
В. Кирейко. Прелюдія
Ю. Рожавська. Скерцо
М. Сільванський. Ярмарок (Токката)

Випуск 8

М. Колесса. Три мініатюри
Ф. Надененко. Танець
Ю. Знатоков. Прелюдія
Л. Левітова. Етюд

Випуск 9

О. Левич. Ескіз
М. Скорик. Пісня бойка (з фортепіанного циклу „В Карпатах")
А. Муха. Весняний етюд
Л. Чепелянський. Токката

Випуск 10

Ф. Богданов. Дударик (за обробкою М. Леонтовича)
О. Красотов. Етюд
А. Коломієць. Веснянка
І. Беркович. Етюд
О. Жук. Етюд-токката

МИСТЕЦТВО
1965