Шф43
С18

О. Сандлер

ЧОТИРИ ПІСНІ

Слова М. СОМА

МУЗФОНД СРСР
УКРАЇНСЬКА РЕСПУБЛІКАНСЬКА ФІЛІЯ
КИЇВ – 1961

О. САНДЛЕР

ЧОТИРИ ПІСНІ

1. Вісімнадцята весна
2. Уляночка-смугляночка
3. Ген за Дніпром
4. Дівчата-чарівниці

Дніпропетровська
МІСЬКА БІБЛІОТЕКА
МУЗИЧНО-ТЕАТРАЛЬНОЇ
ЛІТЕРАТУРИ

МУЗФОНД СРСР
УКРАЇНСЬКА РЕСПУБЛІКАНСЬКА ФІЛІЯ
КИЇВ – 1961

Вісімнадцята весна

Слова М. Сома

Восемнадцатая весна

Слова М. Сома
Перевод с украинского Т. Волгиной

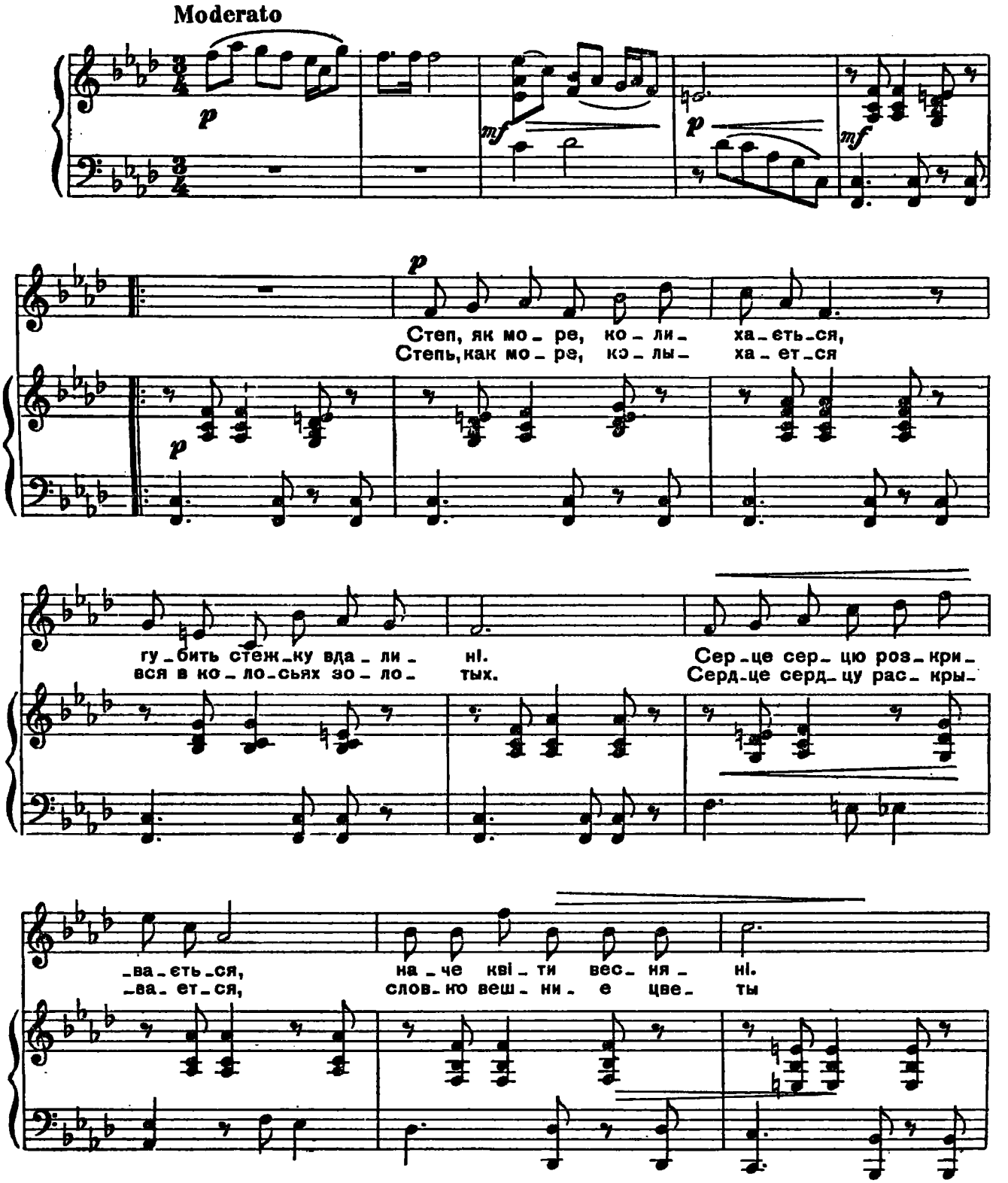

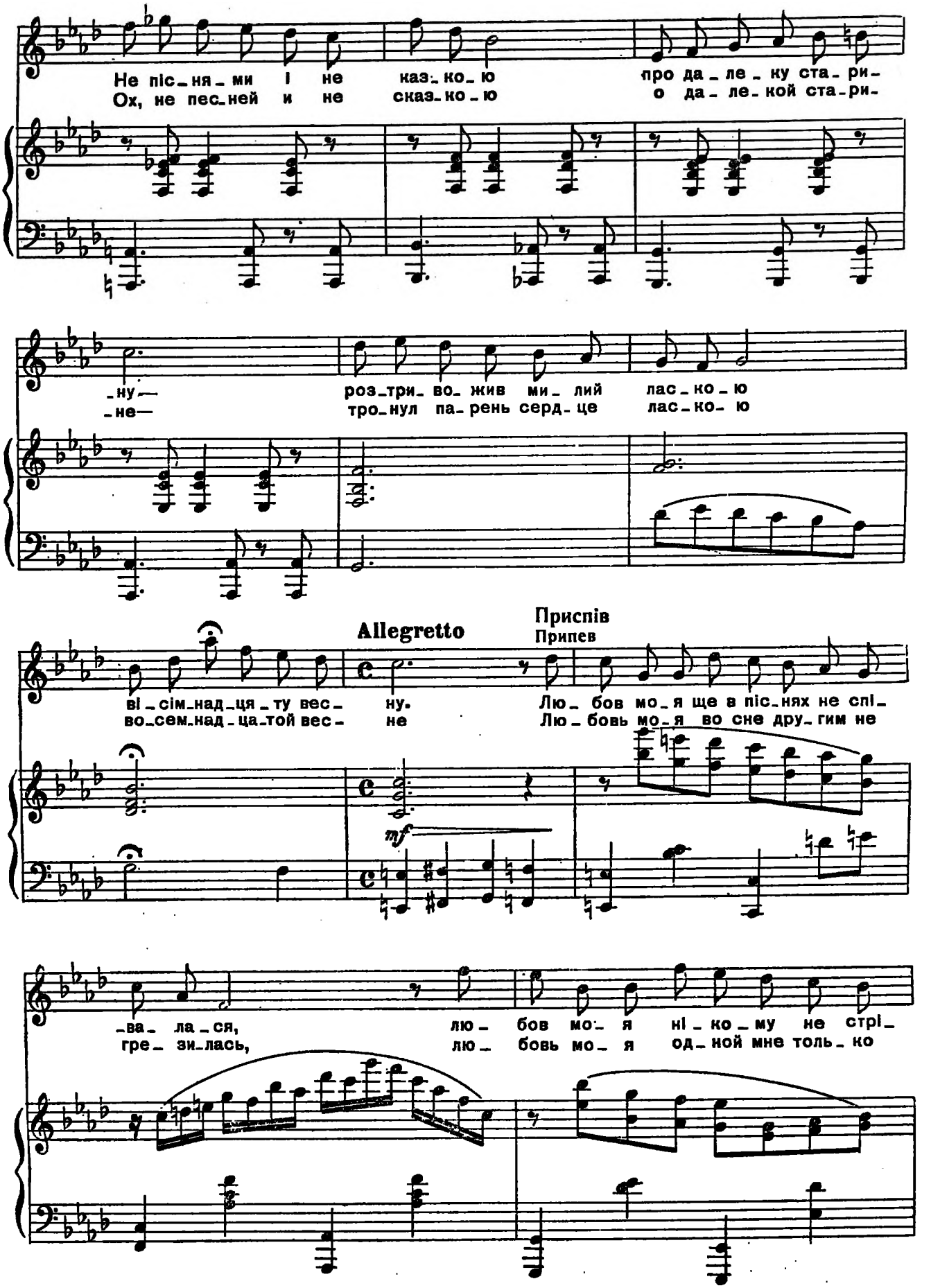
Не пісь_ня_ми і не каз_ко_ю про да_ле_ку ста_ри-
Ох, не пес_ней и не сказ_ко_ю о да_ле_кой ста_ри-
_ну—
_не—
роз_три_во_жив ми_лий лас_ко_ю
тро_нул па_рень серд_це лас_ко_ю
Allegretto
Приспів
Припев
ві_сім_над_ця_ту вес_ ну.
во_сем_над_ца_той вес_ не
Лю_бов мо_я ще в піс_нях не спі_
Лю_бовь мо_я во сне дру_гим не
mf
_ва_ ла_ся,
гре_ зи_лась,
лю_ бов мо_ я ні_ко_му не стрі_
лю_ бовь мо_ я од_ной мне толь_ко

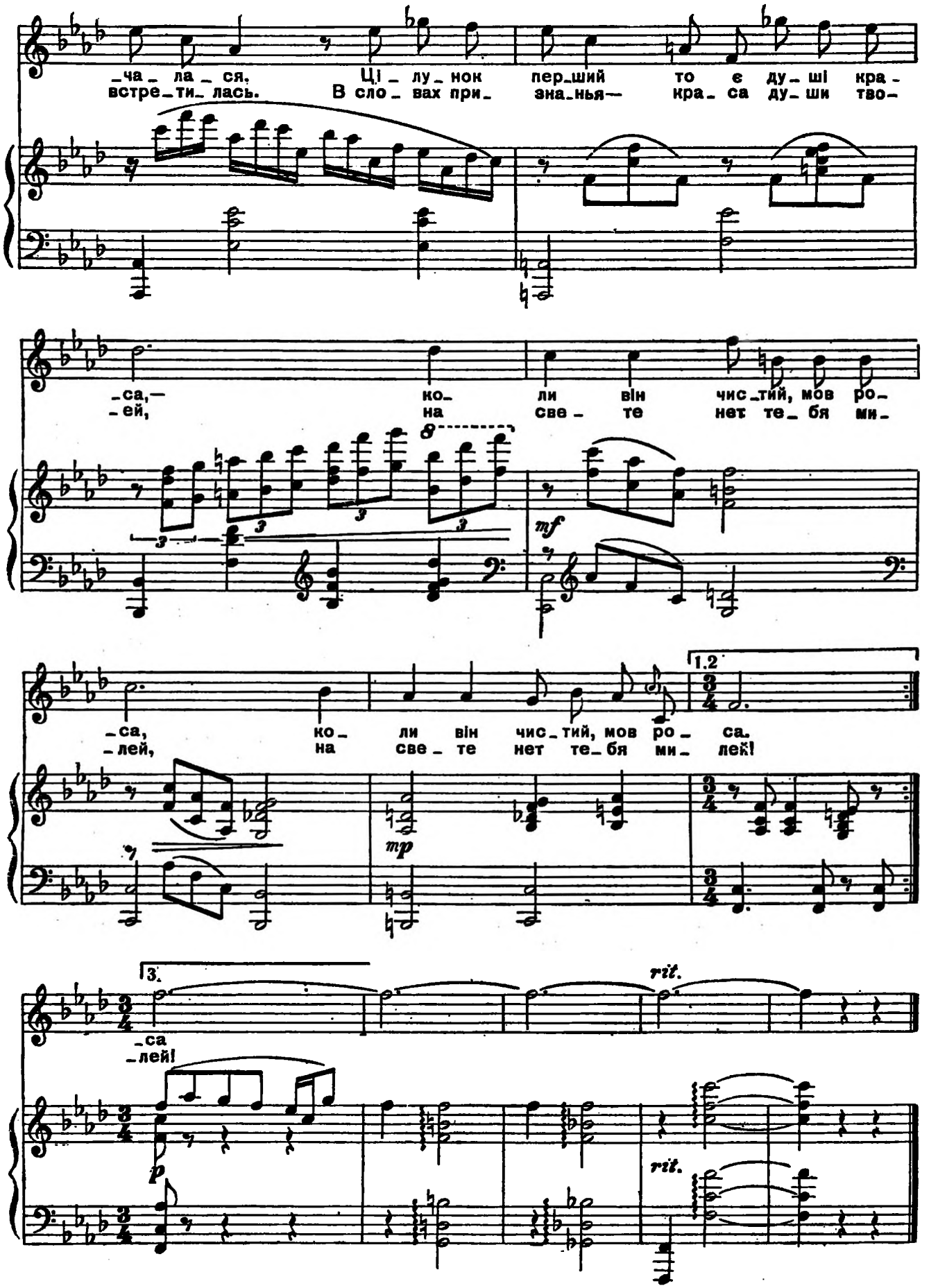
-ча- ла- ся, Ці- лу- нок пер-ший то є ду- ші кра-
встре-ти- лась. В сло- вах при- зна-нья— кра- са ду- ши тво-
-са,— ко- ли він чис-тий, мов ро-
-ей, на све- те нет те- бя ми-
mf
-са, ко- ли він чис-тий, мов ро- са.
-лей, на све- те нет те- бя ми- лей!
1.2
mp
3.
-са
-лей!
rit.
p
rit.