Щ943

Р. Скалецький

ОЙ ЛЮЛІ, ЛЮЛІ, МОЯ ДИТИНО

Для голосу і фортепіано



СЛОВА
Т. ШЕВЧЕНКА

ОЙ, БАЮ-БАЮ, КАЧАЮ СЫНА

ОЙ ЛЮЛІ, ЛЮЛІ, МОЯ ДИТИНО

Слова Т. Шевченка
Музика Р. Скалецького

ОЙ, БАЮ-БАЮ, КАЧАЮ СЫНА

Слова Т. Шевченко
Перевод с украинского В. Звягинцевой
Музыка Р. Скалецкого

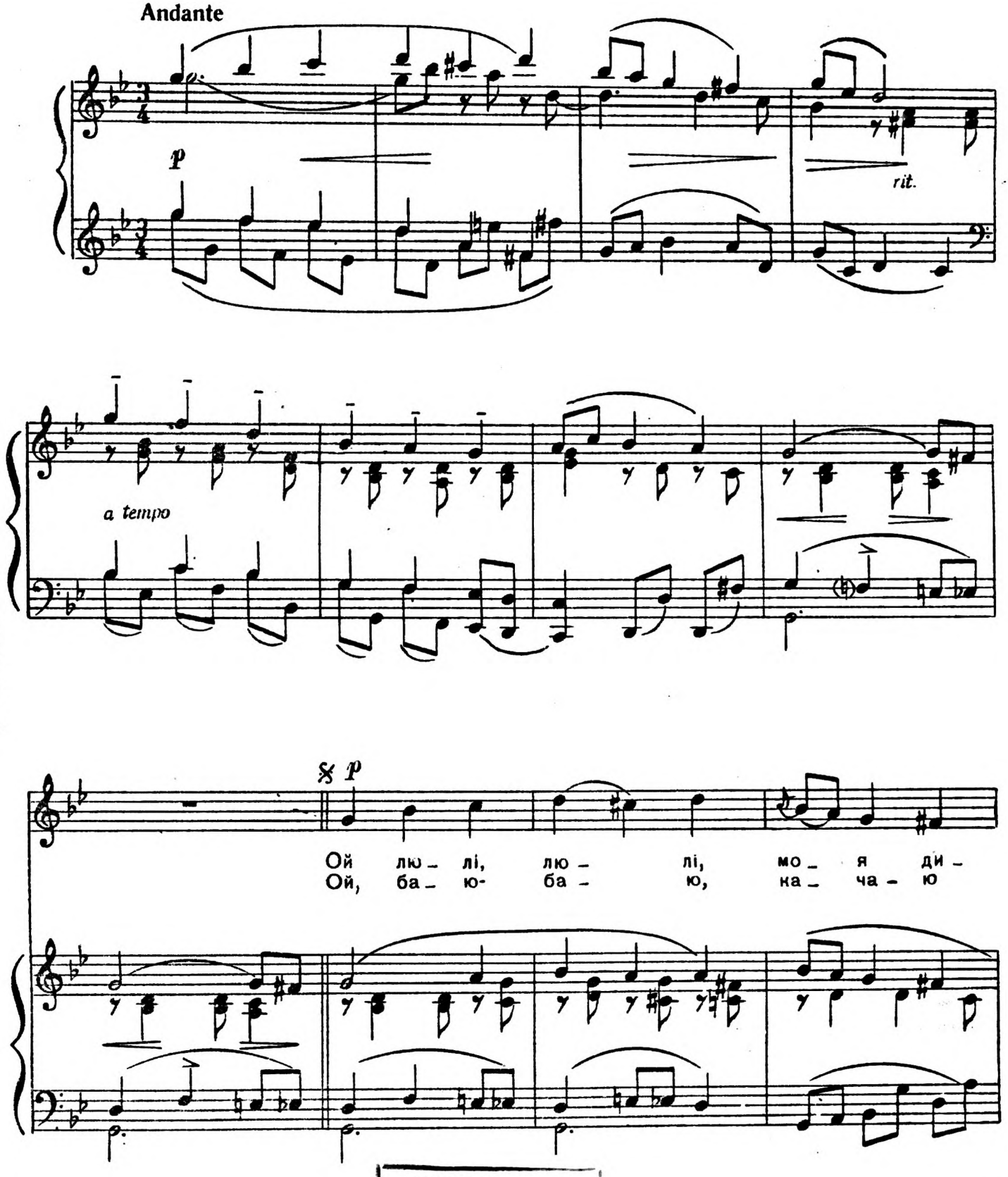

19589

МІСЬКА БІБЛІОТЕКА
МУЗИЧНО-ТЕАТР. ДЕНЬ